



CODICI

16/00110254

ITA:

SOPRINTENDENZA ARCHEOLOGICA - TARANTO

63

PUGLIA

4

(5605241) Roma, 1975 - Ist. Poligr. Stato - S. (c. 1.000.000)

PROVINCIA E COMUNE: FG - FOGGIA

LUOGO DI COLLOCAZIONE: Museo Civico - Deposito INV. 7169  
Soprintendenza

OGGETTO: Coperchio di lekanis policromo

PROVENIENZA (rif. I.G.M.): S. Severo (F 164 IV NO) necropoli del

Gasone  
DATI DI SCAVO: Cava Cucchiella 1971, INV. DI SCAVO: T.20/n.4  
(o altra acquisizione) tomba a grotticella 20DATAZIONE: I periodo ellenistico (Ultimo decennio del  
IV sec. a.C.)ATTRIBUZIONE: Produzione apula - Associato ai Gruppi del  
Sakkos bianco e del Kantharos (Trendall, Cambitoglou)MATERIALE E TECNICA: Argilla color camoscio; ingubbiatura  
rossa; colore giallo-ocra, colore rosso e  
bianco; modellata al tornio

MISURE: Alt. 6; diam. 8,7; diam. pomello 4,5

STATO DI CONSERVAZIONE: Scheggiato sul labbro; decorazione  
quasi illegibile

CONSISTENZA ATTUALE DEL MATERIALE: Deperibile

ESAME DEI REPERTI:

CONDIZIONE GIURIDICA: Proprietà dello Stato

NOTIFICHE:

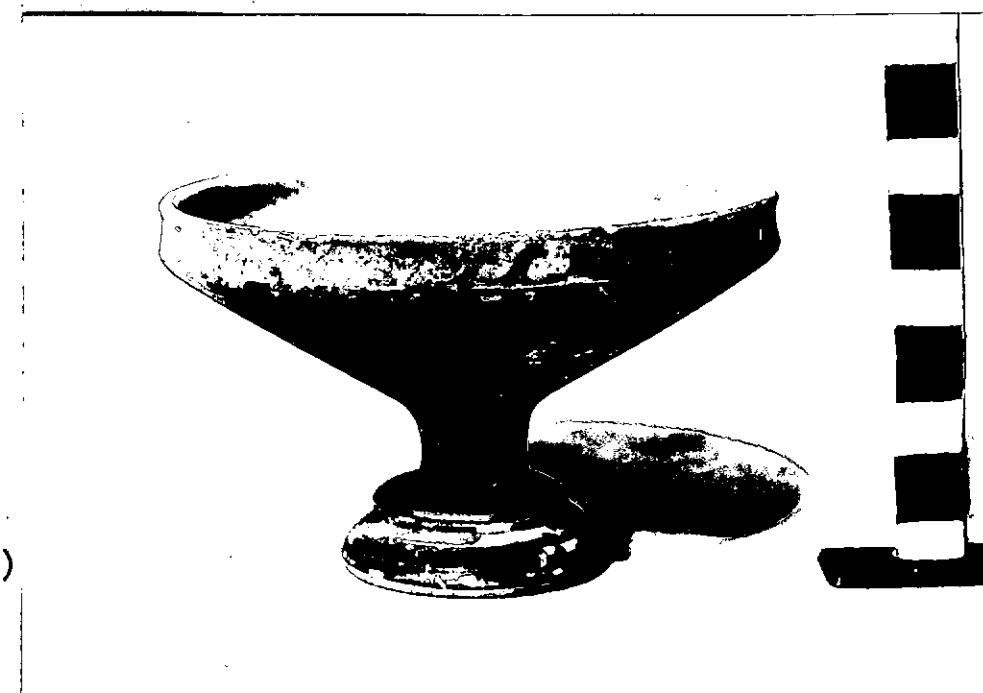

NEG. R 541

## DESCRIZIONE:

Pomello composto da elemento cilindrico a profilo concavo e da echino con incavo centrale; corpo tronco-conico; orlo rientrante per lo incasso.

Decorazione accessoria: nei pannelli laterali, due palmette rosse; sull'orlo motivo ad onda sinistrorso; sull'echino raggiera.

Decorazione principale: lati A e B, teste femminili identiche volte di profilo a sinistra. Indossano sakkos ornato da tre fili di perle e chiuso da un fiocco sull'occipite; diadema a raggi, orecchino a cerchio con catenella. Tutti questi particolari sono resi in bianco.

Cfr. per la forma: M. Reho-Bumbalowa, La Collezione Meo-Evoli. Ceramica italiota a figure rosse, Fasano 1979, pp. 185-186, tav. 9, b;

RESTAURI:

ESEGUITI:

PROCEDIMENTI SEGUITI:

BIBLIOGRAFIA, INVENTARI:

FOTOGRAFIE:

DISEGNI:

ESAME DEI SITI E DEI TERRENI:

RIFERIMENTO OGGETTI DELLO STESSO COMPLESSO:

Argilla da inv.7166 a 7180

COMPILATORE DELLA SCHEDA: Blundo Anna Grazia Rita

DATA: 28 GIUGNO 1985

*anna Grazia Blundo*

VISTO DEL FUNZIONARIO RESPONSABILE:

1° ISPEITTORE ARCHEOLOGO

(D. 10.000) Marina MAZZEI

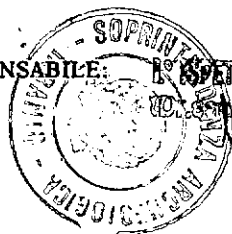

ALLEGATI: 1

OSSERVAZIONI:

RIFERIMENTO VECCHIE SCHEDE:

Io sottoscritto mi obbligo alla conservazione dell'oggetto descritto nel presente foglio secondo le norme della Legge 1° Giugno 1939, n. 1089 e Regolamento approvato con R. Decreto n. 363 del 30 Gennaio 1913; di conseguenza a non rimuoverlo dal posto che occupa, a non apportarvi modificazioni senza conseguire preventiva approvazione del Ministero dell'Istruzione, e a non menomarne in alcun modo il pubblico godimento.

DATA: .....

VISTO DEL SOPRINTENDENTE

FIRMA

AGGIORNAMENTI:

RA	N. CATALOGO GENERALE	N. CATALOGO INTERNAZIONALE	 MINISTERO PER I BENI CULTURALI E AMBIENTALI DIREZ. GEN. DELLE ANTICHITA' E BELLE ARTI		
	16 / 00110254	ITA:	SOPR. ARCHEOLOGICA - TARANTO	63	INV. 7169
	ALLEGATO N. 1				

(5605243) Roma, 1975 - Ist. Poligr. Stato - S. (c. 200.000)

Cfr. per la decorazione: A.D.Trendall, A.Cambitoglou, The red figured vases of Apulia, II Oxford 1982  
 pp.990,999,1002,1003,tav.389,1,4,5