

RA

N. CATALOGO GENERALE

N. CATALOGO INTERNAZIONALE

 MINISTERO DELLA PUBBLICA ISTRUZIONE
 DIREZ. GEN. DELLE ANTICHITA' E BELLE ARTI

PER I BENI CULTURALI E AMBIENTALI

REGIONE

N.

PUGLIA

9

(3604063) Roma, 1973 - Ist. Poligr. Stato - S. (c. 600.000)

CODICI

16/00110249

ITA:

SOPRINTENDENZA ARCHEOLOGICA - TARANTO

63

PROVINCIA E COMUNE: FG - FOGGIA

 LUOGO DI COLLOCAZIONE: Museo Civico - Deposito INV. 7163
 Soprintendenza

OGGETTO: Coppa acroma

 PROVENIENZA (rif. I.G.M.): S. Severo (F 164 IV NO) necropoli del
 Casone

 DATI DI SCAVO: Cava Cucchiella 1971, INV. DI SCAVO: T.19/n.9
 (o altra acquisizione) tomba a grotticella 19

DATAZIONE: III metà del IV sec. a.C.

ATTRIBUZIONE: -

 MATERIALE E TECNICA: Argilla rosa-arancio; modellata al
 tornio

MISURE: Alt. 4,5; diam. vasca 15,5

 STATO DI CONSERVAZIONE: Ricomposta da vari frammenti; molto
 lacunosa

CONSISTENZA ATTUALE DEL MATERIALE: Deperibile

ESAME DEI REPERTI:

CONDIZIONE GIURIDICA: Proprietà dello Stato

NOTIFICHE:

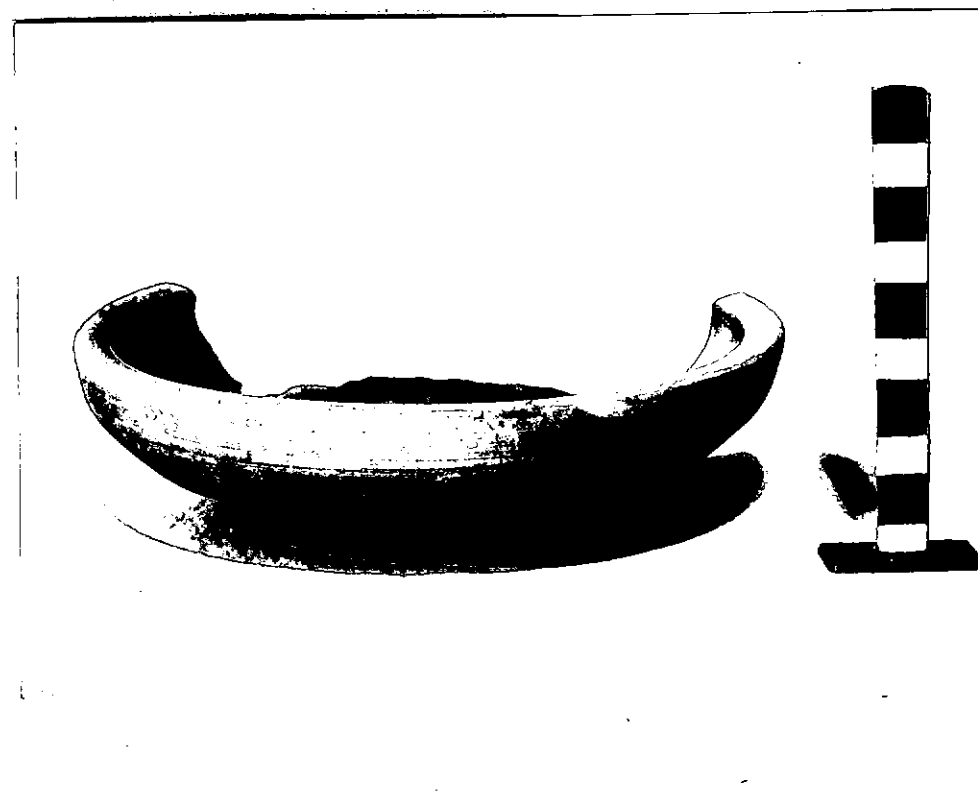

DESCRIZIONE:

NEG. K. 539-2

 Labbro svasato; vasca profonda ed ampia a pro-
 filo convesso con carena appena accennata;
 piede ad anello.

RESTAURI:

ESEGUITI:

PROCEDIMENTI SEGUITI:

BIBLIOGRAFIA, INVENTARI:

FOTOGRAFIE:

DISEGNI:

ESAME DEI SITI E DEI TERRENI:

RIFERIMENTO OGGETTI DELLO STESSO COMPLESSO:

Argilla da inv.7155 a inv.7164

Pasta Vitrea inv.7165

COMPILATORE DELLA SCHEDA: Blundo: Anna Grazia Rita

DATA: 28 GIUGNO 1985

Anna Grazia Blundo

VISTO DEL FUNZIONARIO RESPONSABILE



ALLEGATI:

OSSERVAZIONI:

RIFERIMENTO VECCHIE SCHEDE:

Io sottoscritto mi obbligo alla conservazione dell'oggetto descritto nel presente foglio secondo le norme della Legge 1° Giugno 1939 n. 1089 e Regolamento approvato con R. Decreto n. 363 del 30 Gennaio 1913; di conseguenza a non rimuoverlo dal posto che occupa, a non apportarvi modificazioni senza conseguire preventiva approvazione del Ministero dell'Istruzione, e a non menomarne in alcun modo il pubblico godimento.

DATA:

VISTO DEL SOPRINTENDENTE

FIRMA

AGGIORNAMENTI: