

RA

CODICI

N. CATALOGO GENERALE

N. CATALOGO INTERNAZIONALE

MINISTERO PER I BENI CULTURALI E AMBIENTALI  
DIREZ. GEN. DELLE ANTICHITA' E BELLE ARTI

REGIONE

N.

16/00110245

ITA:

SOPRINTENDENZA ARCHEOLOGICA - TARANTO

63

PUGLIA

5

(5605241) Roma, 1975 - Ist. Poligr. Stato - S. (c. 1.000.000)

PROVINCIA E COMUNE: FG - FOGGIA

LUOGO DI COLLOCAZIONE: Museo Civico - Deposito INV. 7159  
Soprintendenza

OGGETTO: Coppa biansata a vernice nera

PROVENIENZA (rif. I.G.M.): S. Severo ( F 164 IV NO) necropoli del  
CasoneDATI DI SCAVO: Cava Cucchiella 1971, INV. DI SCAVO T.19/n.5  
(o altra acquisizione) tomba a grotticella 19

DATAZIONE: Sec. II metà del IV sec.a.C.

ATTRIBUZIONE: Produzione apula

MATERIALE E TECNICA: Argilla color camoscio scuro; vernice  
nera lucente; vernice rossa; modellata  
al tornio

MISURE: Alt. 4; diam. vasca 9,5; diam. piede 4,7

STATO DI CONSERVAZIONE: Lievemente scheggiata sull'orlo e  
sull'ansa; incrostazioni bianche

CONSISTENZA ATTUALE DEL MATERIALE: Non deperibile

ESAME DEI REPERTI:

CONDIZIONE GIURIDICA: Proprietà dello Stato

NOTIFICHE:

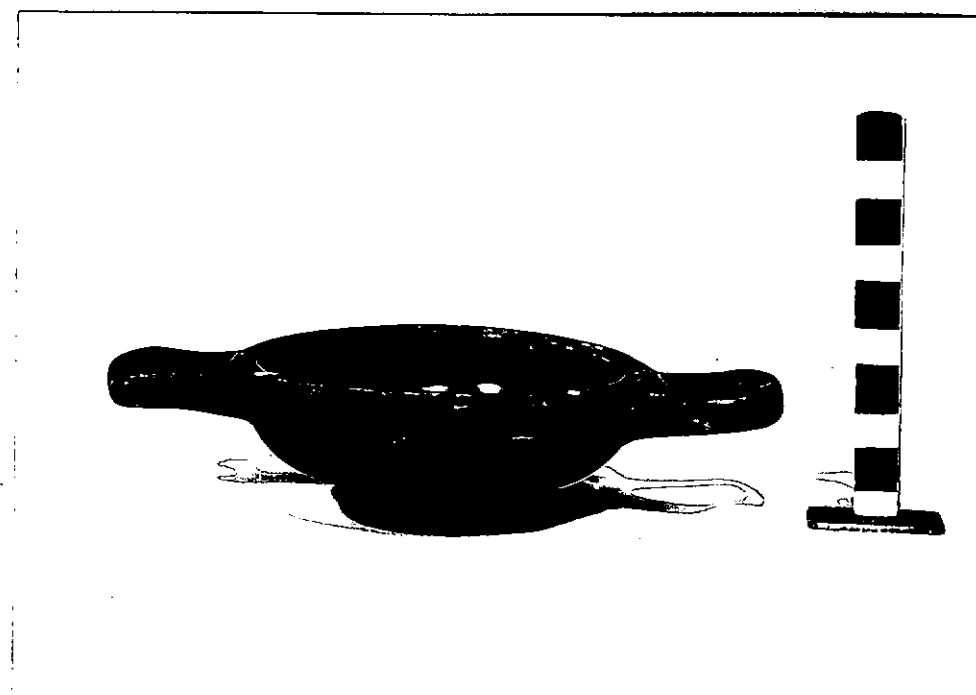

NEG. Q 538-2

## DESCRIZIONE:

Labbro indistinto, piatto al taglio; vasca fonda arrotondata; piede ad anello; ~~ansa~~ a bastoncino, impostate orizzontalmente poco al di sotto dell'orlo.

Completamente verniciata in nero, tranne il fondo del piede dipinto in rosso.

Cfr. per il tipo: J.P. Morel, Ceramique Campanienne, Ecole Francaise de Rome, Palais Farnaise 1981 p.291, tav.117, serie 4120, tipo 4120a 1;

L.Merzagora, I vasi a vernice nera della Collezione H.A. di Milano, Cinisello Balsamo 1971,

B.M.Scarfi, Gioia del Colle (Bari). L'abitato di Monte Sannace. Le tombe rinvenute nel 1957, in "MAI", 45, 1960, col.239, fig.80, 12(t.4);

I.Favaretto, Ceramica greca, italiota ed etrusca del Museo Provinciale di Torcello, in "Collezioni e Musei Archeologici del Veneto", Roma 1982, p.64, n38

RESTAURI:

ESEGUITI:

PROCEDIMENTI SEGUITI:

BIBLIOGRAFIA, INVENTARI:

FOTOGRAFIE:

DISEGNI:

ESAME DEI SITI E DEI TERRENI:

RIFERIMENTO OGGETTI DELLO STESSO COMPLESSO:

Argilla da inv.7155 a inv.7164

Pasta vitrea inv.7165

COMPILATORE DELLA SCHEDA: Blundo Anna Grazia Rita  
DATA: 28 GIUGNO 1985

VISTO DEL FUNZIONARIO RESPONSABILE



ALLEGATI:

OSSERVAZIONI:

RIFERIMENTO VECCHIE SCHEDE:

Io sottoscritto mi obbligo alla conservazione dell'oggetto descritto nel presente foglio secondo le norme della Legge 1° Giugno 1939, n. 1089 e Regolamento approvato con R. Decreto n. 363 del 30 Gennaio 1913; di conseguenza a non rimuoverlo dal posto che occupa, a non apportarvi modificazioni senza conseguire preventiva approvazione del Ministero dell'Istruzione, e a non menomarne in alcun modo il pubblico godimento.

DATA: .....

VISTO DEL SOPRINTENDENTE

FIRMA

AGGIORNAMENTI:



16/00110245

ITA:

SOPR. ARCHEOLOGICA - TARANTO

63

INV. 7159

ALLEGATO N. 1

(5605242) Roma, 1975 - Ist. Poligr. Stato - S. (c. 100 000)

I. Favaretto, Ceramica greca, italiota ed etrusca del Museo Provinciale di Torcello, in 'Collezioni e Musei Archeologici del Veneto, Roma 1982, p.64, n.38