

RA

N. CATALOGO GENERALE

N. CATALOGO INTERNAZIONALE

 MINISTERO PER I BENI CULTURALI E AMBIENTALI
 UFFICIO CENTRALE PER I B.A.A.A.S.
 ISTITUTO CENTRALE PER IL CATALOGO E LA DOCUMENTAZIONE

REGIONE

N.

CODICI

16/00110227

ITA:

Soprintendenza Archeologica - Taranto

63

Puglia

8

(3606334) Roma, 1983 - I.P.Z.S. - S.

PROVINCIA E COMUNE: **Foggia-S. Severo**
 LUOGO DI COLLOCAZIONE: **Museo Civico-Ed. Leporito** INV. **7141**
Soprintendenza
OGGETTO: **Coppa a vernice nera**PROVENIENZA (rif. I.G.M.): **Canone-Herculani- 164 N. 0.**
 DATI DI SCAVO: **Scavi De Julis 1971**
 (o altra acquisizione)
INV. DI SCAVO: **T.17/8**DATAZIONE: **notà IV sec. a.C.**ATTRIBUZIONE: **Produzione apulo**
 MATERIALE E TECNICA: **Argilla rosata, lavorata al tornio; ver-**
nice nera lucente o coprente.
MISURE: **n. 3,6 d. 7.**STATO DI CONSERVAZIONE: **Integra**CONSISTENZA ATTUALE DEL MATERIALE: **Doposibile**

ESAME DEI REPERTI:

CONDIZIONE GIURIDICA: **Proprietà dello Stato**

NOTIFICHE:

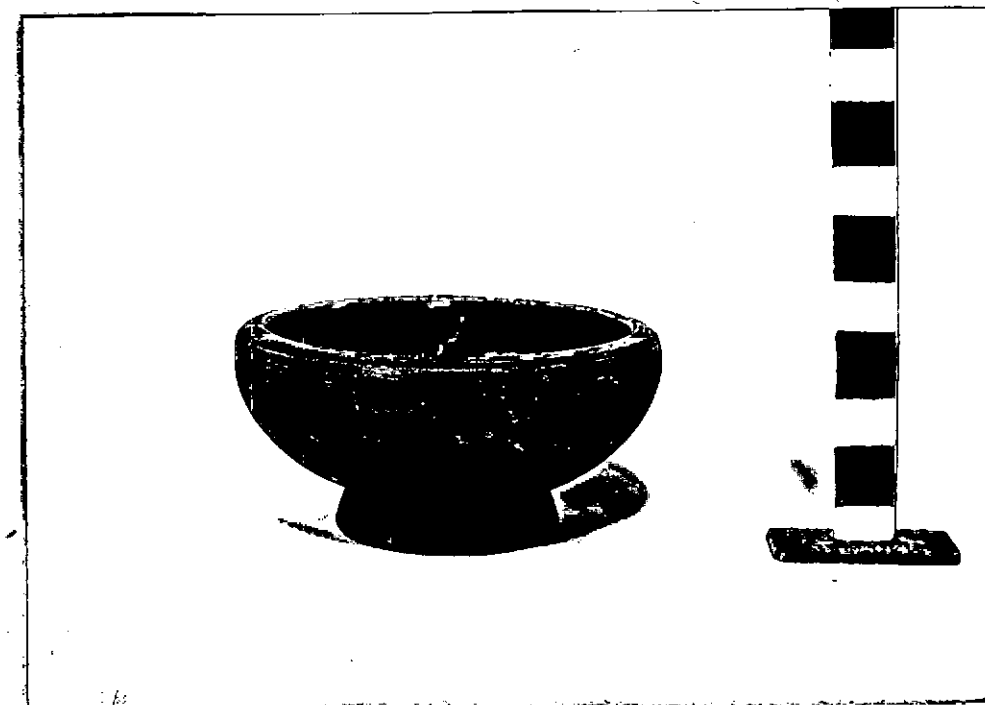
NEG. **R 535**

DESCRIZIONE:

Orlo inflesso; labbro indistinto; vasca bassa emisferica, a profilo arrotondato; piede tronco-conico obliquo. Decorazione a vernice nera su tutta la superficie lucente. Esempi simili in: S. M. DE JULIS, La ceramica geometrica della Dauria, Firenze 1977, tavv. XCIX-B; XXI-A, (c. E.M. SCAITI, Cicla del Colle-Scavi nella zona di Monte Sannico-Le Tombo rinvenuto nel 1957, in "A.A.L.", 45, 1960, pp. 147-332, fig. 25, 30. M. BER. NARDINI: Museo Provinciale "S. Castromediano" Lecce, Vaselle "stile" di Chetiv. Vasi a vernice nera; Bari 1982 pp. 25-30, tav. 66, 30. J.P. MOREL, Ceramique Campanienne - Les formes, Roma 1981, pl. 74, 2728cl.

VLRTT

RESTAURI:

ESEGUITI:

PROCEDIMENTI SEGUITI:

BIBLIOGRAFIA, INVENTARI:

FOTOGRAFIE:

DISEGNI:

ESAME DEI SITI E DEI TERRENI:

RIFERIMENTO OGGETTI DELLO STESSO COMPLESSO:

Argilla figulina da inv. 7134 a inv. 7145

1969

COMPILATORE DELLA SCHEDA: *Troiano Lucia* *due* *Es. ano.*

DATA: 30/9/1985

VISTO DEL FUNZIONARIO RESPONSABILE: *Ispettore Archeologo*



Dr. Marina MAZZEI
effe

ALLEGATI:

OSSERVAZIONI:

RIFERIMENTO VECCHIE SCHEDE:

Io sottoscritto mi obbligo alla conservazione dell'oggetto descritto nel presente foglio secondo le norme della Legge 1° Giugno 1939, n. 1089 e Regolamento approvato con R. Decreto n. 363 del 30 Gennaio 1913; di conseguenza a non rimuoverlo dal posto che occupa, a non apportarvi modificazioni senza conseguire preventiva approvazione del Ministero dell'Istruzione, e a non menomarne in alcun modo il pubblico godimento.

DATA: _____

VISTO DEL SOPRINTENDENTE

FIRMA

AGGIORNAMENTI: