

RA

N. CATALOGO GENERALE

N. CATALOGO INTERNAZIONALE

 MINISTERO PER I BENI CULTURALI E AMBIENTALI
 UFFICIO CENTRALE PER I B.A.A.A.S.
 ISTITUTO CENTRALE PER IL CATALOGO E LA DOCUMENTAZIONE

REGIONE

N.

CODICI

16/00110218

ITA:

Soprintendenza Archeologica - Taranto

63

Puglia

(3606334) Roma, 1983 - I.P.Z.S. - S.

PROVINCIA E COMUNE: **Foggia- S. Severo**
 LUOGO DI COLLOCAZIONE: **Museo Civico-FG-Deposito** INV. **7132**
Soprintendenza
OGGETTO: **Stanno a decorazione geometrica**PROVENIENZA (rif. I.G.M.): **Casone-S. Severo-Necropoli-164/N. 0.**
 DATI DI SCAVO: **Scavi De Juliis 1971** INV. DI SCAVO: **T.16/5**
 (o altra acquisizione)
DATAZIONE: **metà IV sec. a.C.**
 ATTRIBUZIONE: **Produzione dauna**

 MATERIALE E TECNICA: **Argilla beige-arancio, lavorata al tornio; vernice rosso-mattone.**

 MISURE: **h. 18 d. 12**

 STATO DI CONSERVAZIONE: **Lacunoso; sbroccature sul labbro; rottura sul piede; argilla in alcuni punti arrossata; vernice screstata.**
CONSISTENZA ATTUALE DEL MATERIALE: **Deperibile**

ESAME DEI REPERTI:

CONDIZIONE GIURIDICA: **Proprietà dello Stato**

NOTIFICHE:

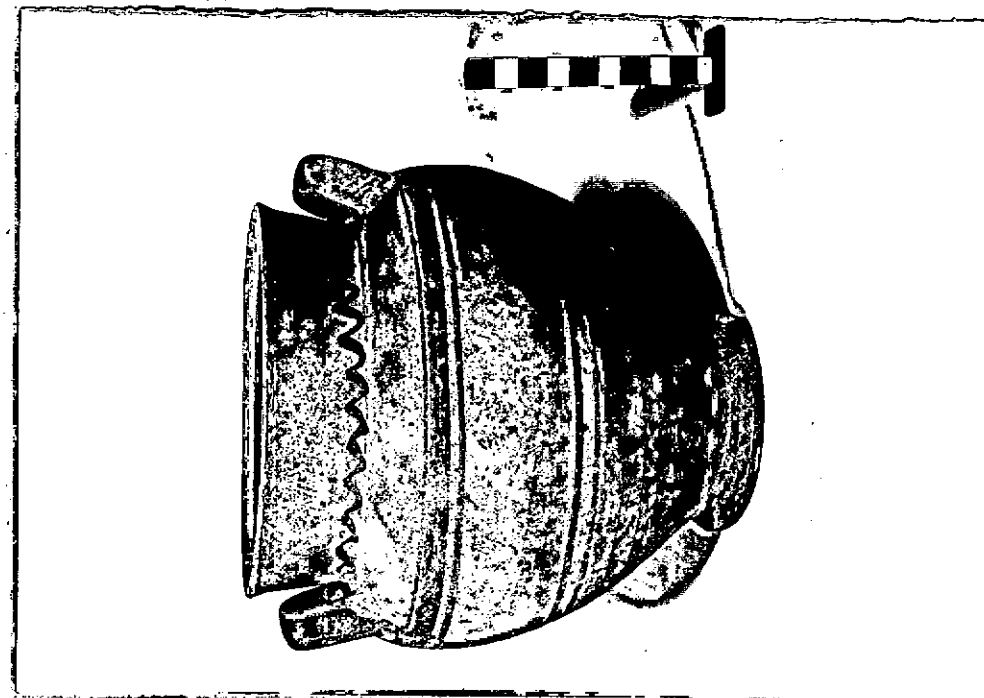

NEG. R 532-4

DESCRIZIONE:

Orlo estroflesso; labbro breve a calice; collo troncoconico; spalla breve e arrotondata; corpo ovoido; piede basso ad anello obliquo; anse a nastro spesso orizzontali, impostate sulla commistà della spalla. Decorazione monocroma rosso-mattone geometrica a fasce orizzontali sul corpo di vario spessore. Sul collo linea ondulata. Un confronto simile per la decorazione e per la forma ma differente nella resa delle anse int. M. CARRARA, SONZANI, Bellinzona: Collezione Lombardi, in "Quaderni d'informazione", Bellinzona, 1980, p. 31, fig. 15. Simile per il tipo: E. M. DE JULIIS, La ceramica geometrica della Daunia, Firenze 1977, tav. VI, 7.

VIB III

RESTAURI:

ESEGUITI:

PROCEDIMENTI SEGUITI:

BIBLIOGRAFIA, INVENTARI:

FOTOGRAFIE:

DISEGNI:

ESAME DEI SITI E DEI TERRENI:

RIFERIMENTO OGGETTI DELLO STESSO COMPLESSO:

Argilla figulina da inv. 7128 a inv. 7133

COMPILATORE DELLA SCHEDA: **Treiano Lucia** *Lucia Treiano*

DATA: **30/9/1985**

VISTO DEL FUNZIONARIO RESPONSABILE  **ISPIRETORE ARCHEOLOGO**
(*Mazzei*)

ALLEGATI:

OSSERVAZIONI:

RIFERIMENTO VECCHIE SCHEDE:

Io sottoscritto mi obbligo alla conservazione dell'oggetto descritto nel presente foglio secondo le norme della Legge 1° Giugno 1939, n. 1089 e Regolamento approvato con R. Decreto n. 363 del 30 Gennaio 1913; di conseguenza a non rimuoverlo dal posto che occupa, a non apportarvi modificazioni senza conseguire preventiva approvazione del Ministero dell'Istruzione, e a non menomarne in alcun modo il pubblico godimento.

DATA: _____

VISTO DEL SOPRINTENDENTE

FIRMA

AGGIORNAMENTI: