

N. CATALOGO GENERALE	N. CATALOGO INTERNAZIONALE	MINISTERO PER I BENI CULTURALI E AMBIENTALI DIREZ. GEN. DELLE ANTICHITA' E BELLE ARTI	REGIONE	N.
16 / 00110209	ITA:	Soprintendenza Archeologica - Taranto	63 Puglia	3

(5605241) Roma, 1975 - Ist. Poligr. Stato - S. (c. 1.000.000)

PROVINCIA E COMUNE: Foggia-S. Severo

LUOGO DI COLLOCAZIONE: Museo Civico-FG-Deposito INV7123
SoprintendenzaOGGETTO: Qinochoe trilobata a decorazione geometrica-
fioreale

PROVENIENZA (rif. I.G.M.): Casone-Necropoli-164/ N. 0.

DATI DI SCAVO: Seavi De Juliis 1971 INV. DI SCAVO: T. 15/3
(o altra acquisizione)

DATAZIONE: Metà IV sec. a. C.

ATTRIBUZIONE: Produzione daunia

MATERIALE E TECNICA: Argilla ficulina nocciola-rosata, lavata
al tornio; vernice rosso-mattone.

MISURE: h. 20,5; largh. 13,2

STATO DI CONSERVAZIONE: Lacunosa; frattura nella parte bassa
del corpo e sul piede; ricomposta da
numerosi frammenti.

CONSISTENZA ATTUALE DEL MATERIALE: Deperibile

ESAME DEI REPERTI:

CONDIZIONE GIURIDICA: Proprietà dello Stato

NOTIFICHE:

VL8111

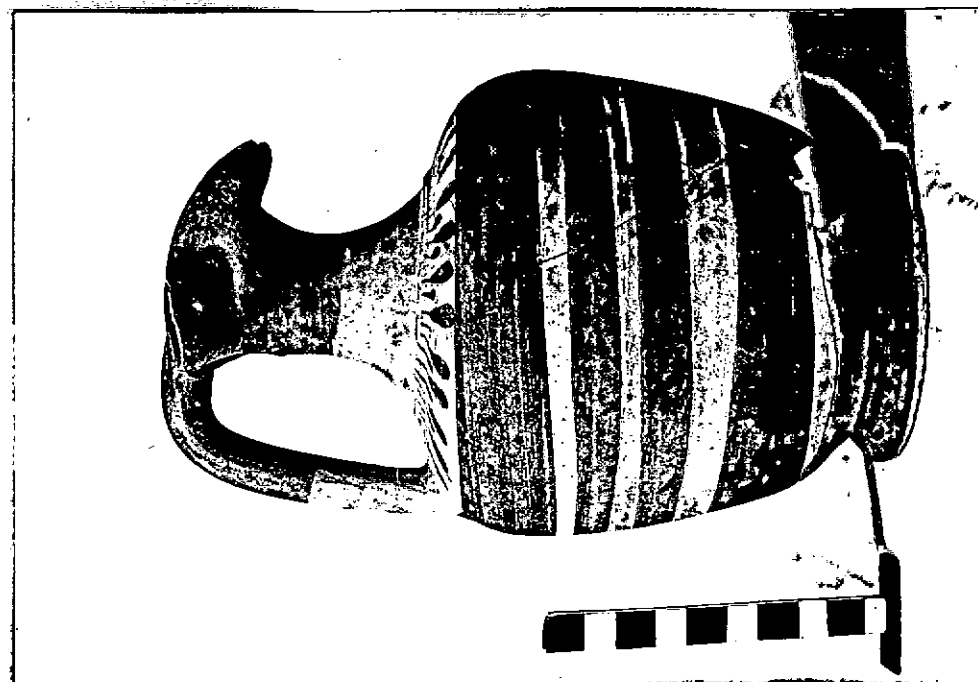

NEG. R 517

DESCRIZIONE:

Orlo estroflesso; bocca trilobata a lobi ondulati; collo cilindrico, distinto da una scanalatura e stretto; spalla spansa arrotondata; corpo globulare; piede tronco-conico; ansa a nastro verticale, imposta alla spalla, non sormontante. Decorazione: monocroma rosso-mattone geometrica-fioreale a fasce parallele di vario spessore. Sulla spalla gira tutt'intorno una fila di ovuli alternati da uno piccolo e uno grande. La parte superiore del collo, quella dell'ansa e il piede sono colorati in vernice lucida rosso-mattone. Per il tipo: E.M. DE JULIIS, La ceramica geometrica della Daunia, Firenze 1977, Tav. CI(T.48).

RESTAURI:

ESEGUITI:

PROCEDIMENTI SEGUITI:

BIBLIOGRAFIA, INVENTARI:

ANALISI

1. 1. 1. 1.

FOTOGRAFIE:

DISEGNI:

ESAME DEI SITI E DEI TERRENI:

RIFERIMENTO OGGETTI DELLO STESSO COMPLESSO:

Argilla figulina da inv. 7121 a inv. 7125

COMPILATORE DELLA SCHEDA: Lucia Troiano *Lucia Troiano*

DATA: 25/6/1985

VISTO DEL FUNZIONARIO RESPONSABILE:

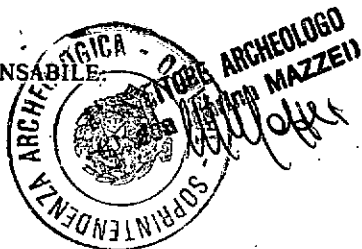

ALLEGATI:

Io sottoscritto mi obbligo alla conservazione dell'oggetto descritto nel presente foglio secondo le norme della Legge 1° Giugno 1939, n. 1089 e Regolamento approvato con R. Decreto n. 363 del 30 Gennaio 1913; di conseguenza a non rimuoverlo dal posto che occupa, a non apportarvi modificazioni senza conseguire preventiva approvazione del Ministero dell'Istruzione, e a non menomarne in alcun modo il pubblico godimento.

DATA:

VISTO DEL SOPRINTENDENTE:

FIRMA:

AGGIORNAMENTI:

OSSERVAZIONI:

RIFERIMENTO VECCHIE SCHEDE: