

RA

N. CATALOGO GENERALE

N. CATALOGO INTERNAZIONALE

 MINISTERO PER I BENI CULTURALI E AMBIENTALI
 DIREZ. GEN. DELLE ANTICHITA' E BELLE ARTI

REGIONE

N.

CODICI

16/00170193

ITA:

Soprintendenza Archeologica - Taranto

63

Puglia

10

(3604063) Roma, 1973 - Ist. Poligr. Stato - S. (c. 600.000)

PROVINCIA E COMUNE: **Foggia - S. Severo**
 LUOGO DI COLLOCAZIONE: **Museo Civico-FG+Deposito INV. 7105**
Soprintendenza
OGGETTO: **Anfora biancata a vernice bruno-rossiccia**PROVENIENZA (rif. I.G.M.): **Casone-Necropoli- 164/N. O.**
 DATI DI SCAVO: **Scavi De Juliis 1971** INV. DI SCAVO: **T. 12/10**
 (o altra acquisizione)
DATAZIONE: **(IV sec. a. C.)**ATTRIBUZIONE: **Produzione daunia**
 MATERIALE E TECNICA: **Argilla figulina beige-nocciola, lavora-**
to al tornio; vernice bruno-rossiccia.
MISURE: **h. 17,4; largh. 14,2; diam. 8,5**STATO DI CONSERVAZIONE: **Integra; vernice difettosa di cottura.**CONSISTENZA ATTUALE DEL MATERIALE: **Deperibile**

ESAME DEI REPERTI:

CONDIZIONE GIURIDICA: **Proprietà dello Stato**

NOTIFICHE:

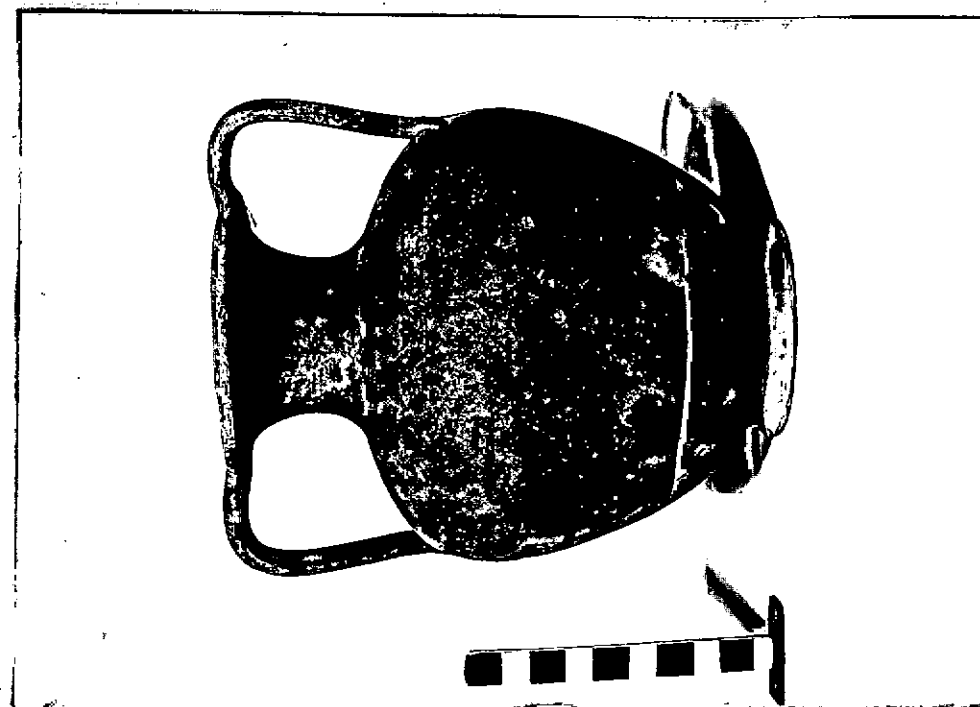

NEG. Rot. 512-2

DESCRIZIONE:

Orlo estroflesso; labbro orizzontale svasato; collo tronco-conico a profilo concavo; spalla tesa e pronunciata; corpo globoso; piede ad anello; anse a nastro verticali, impostate tra spalla e labbro. Decorazione: vernice bruno-rossiccia non coprente; risparmiata la parte bassa del corpo e il piede di colore arancio. Per il tipo: E. M. DE JULIIS, La ceramica geometrica della Daunia, Firenze 1977, tav. VII, 3.

RESTAURI:

ESEGUITI:

PROCEDIMENTI SEGUITI:

BIBLIOGRAFIA, INVENTARI:

FOTOGRAFIE:

DISEGNI:

ESAME DEI SITI E DEI TERRENI:

RIFERIMENTO OGGETTI DELLO STESSO COMPLESSO:

Argilla figulina da inv. 7096 a inv. 7108

COMPILATORE DELLA SCHEDA: Lucia Troiano *Lucia Troiano*

DATA: 25/6/1985

VISTO DEL FUNZIONARIO RESPONSABILE



V. ISPIETTORE ARCHEOLOGO
(Dr. 03/11/83 MAZZEI)

Mazzei

ALLEGATI:

OSSERVAZIONI:

RIFERIMENTO VECCHIE SCHEDE:

Io sottoscritto mi obbligo alla conservazione dell'oggetto descritto nel presente foglio secondo le norme della Legge 1° Giugno 1939, n. 1089 e Regolamento approvato con R. Decreto n. 363 del 30 Gennaio 1913; di conseguenza a non rimuoverlo dal posto che occupa, a non apportarvi modificazioni senza conseguire preventiva approvazione del Ministero dell'Istruzione, e a non menomarne in alcun modo il pubblico godimento.

DATA:

VISTO DEL SOPRINTENDENTE

FIRMA

AGGIORNAMENTI: