

RA

N. CATALOGO GENERALE

N. CATALOGO INTERNAZIONALE

 MINISTERO PER I BENI CULTURALI E AMBIENTALI
 DIREZ. GEN. DELLE ANTICHITA' E BELLE ARTI

REGIONE

N.

CODICI 16/00110126

ITA:

Soprintendenza Archeologica - Taranto

63

Puglia

1

(3604063) Roma, 1973 - Ist. Poligr. Stato - S. (c. 600.000)

PROVINCIA E COMUNE: Foggia- S. Sovoro

 LUOGO DI COLLOCAZIONE: Museo Civico-EG-Deposito INV. 7019
 Soprintendenza

OGGETTO: Coppa a vernice rosso-bruna

PROVENIENZA (rif. I.G.M.): Casone-Necropoli- 164/N. 0.

 DATI DI SCAVO: Scavi Do Julis 1971 INV. DI SCAVO: T. 3/1
 (o altra acquisizione)

DATAZIONE: (metà IV sec.)

ATTRIBUZIONE: Produzione daunia

MATERIALE E TECNICA: Argilla beige, lavorata al tornio; vernice rosso-bruno; avvampature rosso-arancio

MISURE: h. 2,5; d. 7,5

STATO DI CONSERVAZIONE: Intatta; vernice scrostata lungo la parete esterna del labbro.

CONSISTENZA ATTUALE DEL MATERIALE: Doperibile

ESAME DEI REPERTI:

CONDIZIONE GIURIDICA: Proprietà dello Stato

NOTIFICHE:

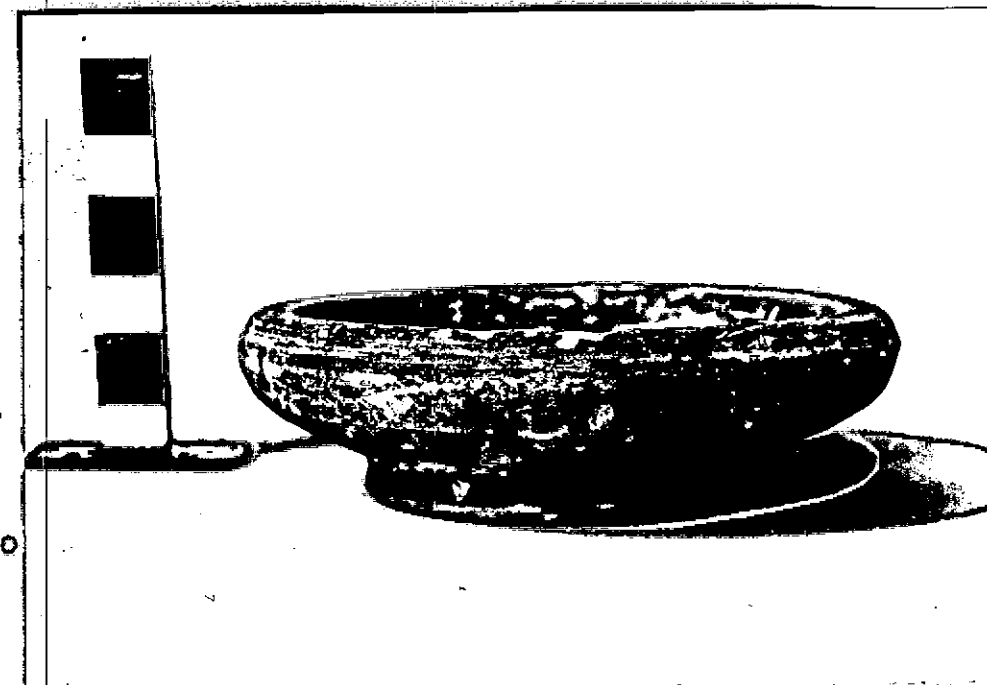

NEG. R 467

DESCRIZIONE:

Labbro arrotondato; orlo inflesso; vasca bassa a profilo convesso; piede ad anello; modanatura nella parte alta della vasca. Decorazione: vernice rosso-bruna; al centro della vasca interna cerchio doppio concentrico inciso. Per il tipo: cfr. R. IKER, Tombes Dauniennes à Hordonia, in Ortona II, Bruxelles-Roma, 1967, pp. 51-58, pl. XXXII, fig. 2 (tomba XXXV).

RESTAURI:

ESEGUITI:

PROCEDIMENTI SEGUITI:

BIBLIOGRAFIA, INVENTARI:

FOTOGRAFIE:

DISEGNI:

ESAME DEI SITI E DEI TERRENI:

RIFERIMENTO OGGETTI DELLO STESSO COMPLESSO:

- 3) coppe inv. da 7019 a 7021
- 2) brocche 7022-7023
- 1) skyphos 7024
- 1) krateriskos 7025
- 1) peso da telaio 7026
- 2) fibule in ferro 7027-7028

COMPILATORE DELLA SCHEDA:

Troiano Lucia *Troiano Lucia*

DATA:

15/9/1984

VISTO DEL FUNZIONARIO RESPONSABILE

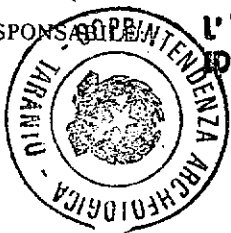

L'ISPETTORE ARCHEOLOGO
Dr.ssa Maria MAZZEI

ALLEGATI:

Io sottoscritto mi obbligo alla conservazione dell'oggetto descritto nel presente foglio secondo le norme della Legge 1° Giugno 1930 n. 1089 e Regolamento approvato con R. Decreto n. 363 del 30 Gennaio 1913; di conseguenza a non rimuoverlo dal posto che occupa, a non apportarvi modificazioni senza conseguire preventiva approvazione del Ministero dell'Istruzione, e a non menomarne in alcun modo il pubblico godimento.

DATA: _____

VISTO DEL SOPRINTENDENTE

FIRMA

AGGIORNAMENTI:

OSSERVAZIONI:

RIFERIMENTO VECCHIE SCHEDE: