

RA

N. CATALOGO GENERALE

N. CATALOGO INTERNAZIONALE

S

MINISTERO PER I BENI CULTURALI E AMBIENTALI
DIREZ. GEN. DELLE ANTICHITA' E BELLE ARTI

REGIONE

N.

CODICI

16/00110120

ITA:

Soprintendenza Archeologica, Taranto

63

Puglia

2

(3604063) Roma, 1973 - Ist. Poligr. Stato - S. (c. 600.000)

PROVINCIA E COMUNE: Foggia - S. Sovero

LUOGO DI COLLOCAZIONE: Museo Civico-FC - Deposito INV. 7013
Soprintendenza

OGGETTO: Coppa monomancata a vernice nera

PROVENIENZA (rif. I.G.M.): Casone - Necropoli-154/ N. 0.

DATI DI SCAVO: Scavi di Jullia
(o altra acquisizione)

INV. DI SCAVO: 2.2/ 2

DATAZIONE: (età IV sec.)

ATTRIBUZIONE: Produzione apula

MATERIALE E TECNICA: Argilla nocciola-rossa, modellata al tornio; vernice nera opaca.

MISURE: h. 5; d. 8,5

STATO DI CONSERVAZIONE: Intatta; vernice completamente scrostata.

CONSISTENZA ATTUALE DEL MATERIALE: Deperibile

ESAME DEI REPERTI:

CONDIZIONE GIURIDICA: Proprietà dello Stato

NOTIFICHE:

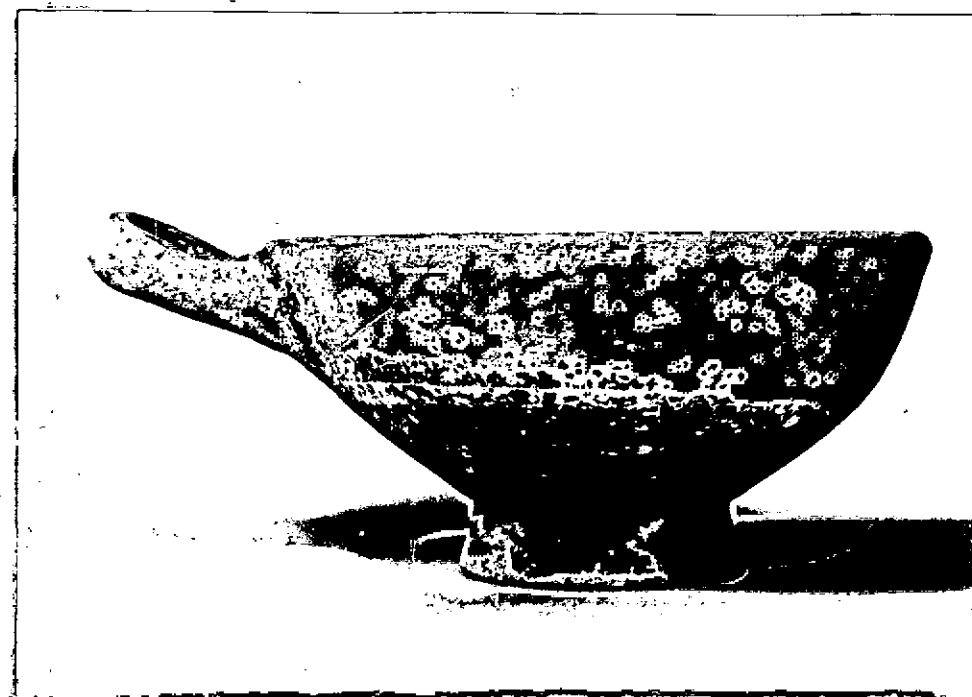

DESCRIZIONE:

Labbro breve; orlo leggermente inflesso; vasca fonda a profilo arrotondato; piede ad anello, a formadi tromba; anca a nastro spesso obliquo, impostata sopra il labbro e lievemente ritorta in alto. Decorazione: vernice nera opaca. Per il tipo: cfr. E.L. DE JULIIS, La ceramica geometrica della Dauria, Firenze 1977, tavv XCIX - G.J.P. MONEL, Céramique Campanienne, Les Bordes, Roma 1962, p. 224, pl. 73, 276402.R. IKER, Tombea Daurica e Hordonia, in Ordonia II, Bruxelles-Roma 1967, pp. 31-88, fig. 14, 2.

NEG. n. 1665-2

RESTAURI:

ESEGUITI:

PROCEDIMENTI SEGUITI:

BIBLIOGRAFIA, INVENTARI:

FOTOGRAFIE:

DISEGNI:

ESAME DEI SITI E DEI TERRENI:

RIFERIMENTO OGGETTI DELLO STESSO COMPLESSO:

- 2) coppe inv. 7012-7013
- 2) piatti 7014 e 7016
- 1) coperchio di lekanis a figure rosse 7015
- 2) olle 7017- 7018

COMPILATORE DELLA SCHEDA: Troiano Lucia Bedauro Lucia

DATA: 15/9/1984

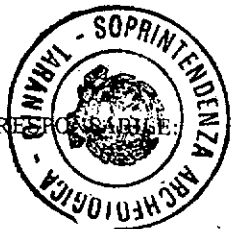

VISTO DEL FUNZIONARIO RESPONSABILE:

DR. SA MARIA MAZZEI

[Signature]

ALLEGATI:

Io sottoscritto mi obbligo alla conservazione dell'oggetto descritto nel presente foglio secondo le norme della Legge 1° Giugno 1939 n. 1089 e Regolamento approvato con R. Decreto n. 363 del 30 Gennaio 1913; di conseguenza a non rimuoverlo dal posto che occupa, a non apportarvi modificazioni senza conseguire preventiva approvazione del Ministero dell'Istruzione, e a non menomarne in alcun modo il pubblico godimento.

DATA: _____

VISTO DEL SOPRINTENDENTE

FIRMA

AGGIORNAMENTI:

OSSERVAZIONI:

RIFERIMENTO VECCHIE SCHEDE: