

RA

N. CATALOGO GENERALE

N. CATALOGO INTERNAZIONALE

MINISTERO DELL'ISTRUZIONE  
DIREZ. GEN. DELLE ANTICHITÀ E MONUMENTI

REGIONE

N.

CODICI

16 / 00110115

ITA:

Soprintendenza Archeologica - Taranto

63

Puglia

9

(3604063) Roma, 1973 - Ist. Poligr. Stato - S. (c. 600.000)

PROVINCIA E COMUNE: **Foggia-S. Severo**LUOGO DI COLLOCAZIONE: **Museo Civico FG-Deposito** INV. 7008  
**Soprintendenza**OGGETTO: **Coppa** a vernice neraPROVENIENZA (rif. I.G.M.): **Canone-Necropoli-164/N.O.**DATI DI SCAVO: **Scavi De Juliis 1971** INV. DI SCAVO: **T.1/9**  
(o altra acquisizione)DATAZIONE: **seconda metà del IV sec.)**ATTRIBUZIONE: **Produzione apula**MATERIALE E TECNICA: **Argilla rosa carico, lavorata al tornio;**  
**vernice nera molto lucida, coprente.**MISURE: **h. 3; d. 4,2**STATO DI CONSERVAZIONE: **Intatta**CONSISTENZA ATTUALE DEL MATERIALE: **Deperibile**

ESAME DEI REPERTI:

CONDIZIONE GIURIDICA: **Proprietà dello Stato**

NOTIFICHE:

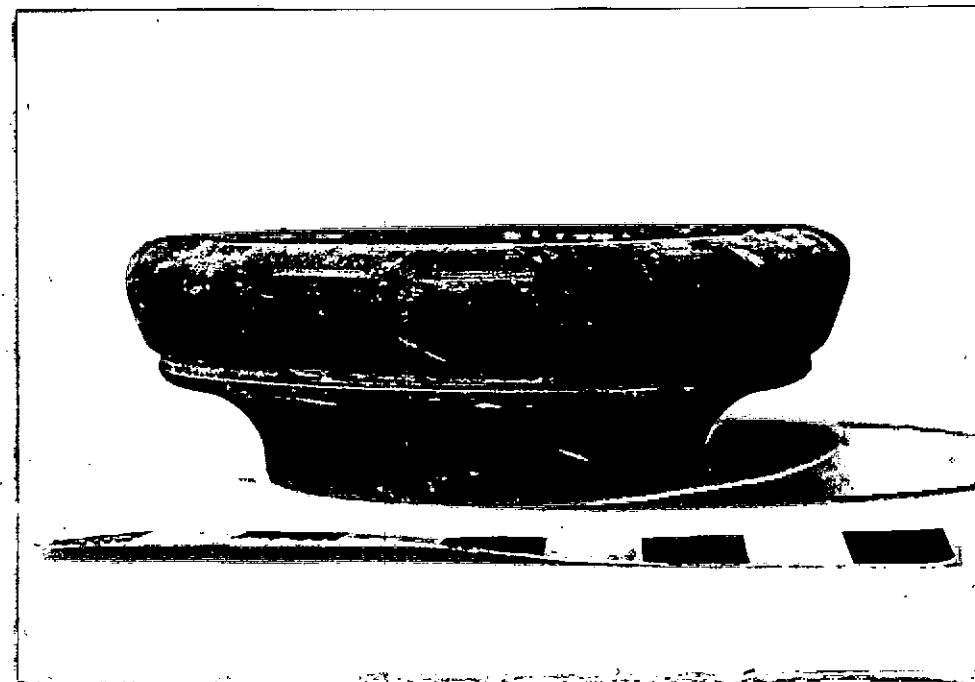

NEG. R. 463-3

## DESCRIZIONE:

Labbro breve; orlo inflesso; vasca bassa a profilo concavo-convesso; piede ad anello. Una modanatura separa la parte inferiore dalla superiore. Decorazione: vernice nera, molto lucida con riflessi metallici; fondello risparmiato e colorato di rosso. Per il tipo: cfr. E.M. DE JULIIS, Ordona (Foggia) Scavi nella Necropoli, in "NS" 1973, fig. 125, 2. E.M. DE JULIIS, La Ceramica geometrica della Puglia, Firenze 1977, tavv. C-XCIX. R. IKER, La tombe LX, Bruxelles-Roma 1971; pp. 40-81, pl. XXXV. J.P. MOREL, Céramique Campanienne-Les Formes, Roma 1981, p. 168; pl. 49, 2421, dl; pl. 50, 2433, il. M. BERNARDINI, Vasi dello stile di Gnathia, Vasi a vernice nera, Lecce, Bari 1961, tav. 66, 33.

**RESTAURI:**

**ESEGUITI:**

**PROCEDIMENTI SEGUITI:**

**BIBLIOGRAFIA, INVENTARI:**

**FOTOGRAFIE:**

**DISEGNI:**

ESAME DEI SITI E DEI TERRENI:

RIFERIMENTO OGGETTI DELLO STESSO COMPLESSO:

- 2) olle inv. 7000 7001
- 2) olpe 7002 7011
- 5) coppe fra inv. 7003 a 7008
- 1) skyphos 7007
- 1) brocca 7009
- 1) stannos 7010

COMPILATORE DELLA SCHEDA: *Troiano Lucia*

DATA: 15/9/1984

VISTO DEL FUNZIONARIO RESPONSABILE

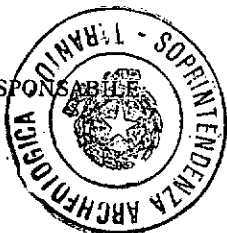

*Dr. ss. MARIA MARI*  
*lille*

ALLEGATI:

OSSERVAZIONI:

RIFERIMENTO VECCHIE SCHEDE:

Io sottoscritto mi obbligo alla conservazione dell'oggetto descritto nel presente foglio secondo le norme della Legge 1° Giugno 1939, n. 1089 e Regolamento approvato con R. Decreto n. 363 del 30 Gennaio 1913; di conseguenza a non rimuoverlo dal posto che occupa, a non apportarvi modificazioni senza conseguire preventiva approvazione del Ministero dell'Istruzione, e a non menomarne in alcun modo il pubblico godimento.

DATA: .....

VISTO DEL SOPRINTENDENTE

FIRMA

AGGIORNAMENTI: