

RA

N. CATALOGO GENERALE

N. CATALOGO INTERNAZIONALE

 PER I BENI CULTURALI E AMBIENTALI  
 MINISTERO DELLA PUBBLICA ISTRUZIONE  
 DIREZ. GEN. DELLE ANTICHITA' E BELLE ARTI

REGIONE

N.

CODICI 16/00110111

ITA:

Soprintendenza Archeologica - Taranto

63

Puglia

5

(3604063) Roma, 1973 - Ist. Poligr. Stato - S. (c. 600.000)

PROVINCIA E COMUNE: Foggia- S. Severo

 LUOGO DI COLLOCAZIONE: Museo Civico- FG. Deposito INV.7004  
 Soprintendenza

OGGETTO: Coppa a vernice rossa geometrica

PROVENIENZA (rif. I.G.M.): Casone- Necropoli- 164/ IV N. 0.

 DATI DI SCAVO: Scavi DE JULIIS  
 (o altra acquisizione)

INV. DI SCAVO: T. 1/ 5

DATAZIONE: II età del ferro( IV sec.)

ATTRIBUZIONE: Produzione daunia

 MATERIALE E TECNICA: Argilla beige rosata, modellata al tornio;  
 vernice rossa opaca; avvampature rosso- bruno.

MISURE: h. 3,5; d. 5,2

STATO DI CONSERVAZIONE: Intatta;

CONSISTENZA ATTUALE DEL MATERIALE: Deperibile

ESAME DEI REPERTI:

CONDIZIONE GIURIDICA: Proprietà dello Stato

NOTIFICHE:

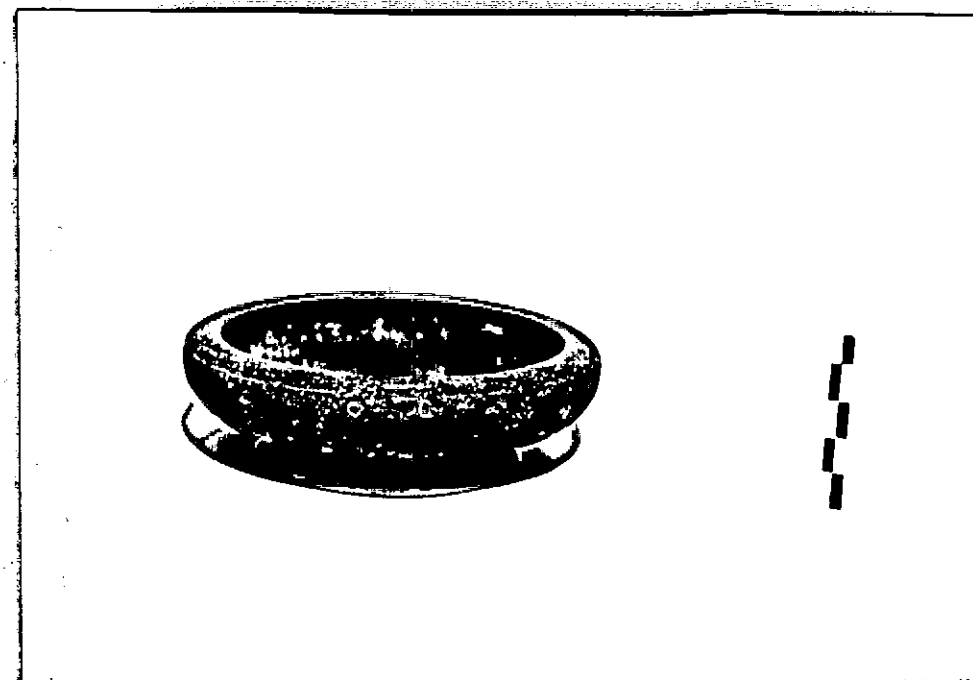

## DESCRIZIONE:

Labbro inflesso, attraversato da due fori; vasca bassa a profilo concavo convesso; piede ad anello; una modanatura separa la parte inferiore dalla superiore. Decorazione: vernice rossa con avvampature in rosso- bruno; al centro della vasca interna è inciso un cerchietto. Per il tipo/ cfr. E. M. DE JULIIS, La Ceramica geometrica della Daunia, Firenze 1977, tav. XCIX- A (Arpi, T. 8). R. IKER, Tombes Dauniennes à Herdonia, in Ordonia II, Bruxelles-Roma, 1967, pp. 31-88, pl. XXXII, fig. 2.

 NEG. *Roberto RCE*  
 1478

RESTAURI:

ESEGUITI:

PROCEDIMENTI SEGUITI:

BIBLIOGRAFIA, INVENTARI:

FOTOGRAFIE:

DISEGNI:

ESAME DEI SITI E DEI TERRENI:

RIFERIMENTO OGGETTI DELLO STESSO COMPLESSO:

- 2) olle inv. 7000 7001
- 2) olpe 7002 7011
- 5) coppe INV. da 7003 a 7008
- 1) skyphos 7007
- 1) braccia 7009
- 1) stamnos 7010

COMPILATORE DELLA SCHEDA: Troiano Lucia *Bedano Lucia*

DATA: 15/9/1984

VISTO DEL FUNZIONARIO RESPONSABILE:



*ASPETTARE*  
*Marina*

Io sottoscritto mi obbligo alla conservazione dell'oggetto descritto nel presente foglio secondo le norme della Legge 1° Giugno 1939 n. 1089 e Regolamento approvato con R. Decreto n. 363 del 30 Gennaio 1913; di conseguenza non rimuoverlo dal posto che occupa, a non apportarvi modificazioni senza conseguire preventiva approvazione del Ministero dell'Istruzione, e a non menomarne, in alcun modo il pubblico godimento.

DATA: .....

VISTO DEL SOPRINTENDENTE

FIRMA

ALLEGATI:

AGGIORNAMENTI:

OSSERVAZIONI:

RIFERIMENTO VECCHIE SCHEDE: