

RA

N. CATALOGO GENERALE

N. CATALOGO INTERNAZIONALE

MINISTERO PER I BENI CULTURALI E AMBIENTALI  
DIREZ. GEN. DELLE ANTICHITA' E BELLE ARTI

REGIONE

N.

CODICI

16/00011922

ITA:

SOPRINTENDENZA ARCHEOLOGICA DELLA PUGLIA

63

PUGLIA

155

(5605241) Roma, 1975 - Ist. Poligr. Stato - S. (c. 1.000.000)

PROVINCIA E COMUNE: FG-FOGGIA

LUOGO DI COLLOCAZIONE: Museo Civico

INV. 132878

OGGETTO: Coperchio di lekanis a figure rosse: due profili  
femminili.

PROVENIENZA (rif. I.G.M.): Arpi (F 164, IV SE, mm. 36/250)

DATI DI SCAVO: 1972-Tomba a camera  
(o altra acquisizione)

INV. DI SCAVO: -

DATAZIONE: fine del IV secolo a.C.

ATTRIBUZIONE: Fabbrica apula

MATERIALE E TECNICA: Argilla avana pallido; ingubbiatura rosso  
mattone; vernice nera opaca.

MISURE: Alt. max 4; d. base 9.

STATO DI CONSERVAZIONE: Restaurato da vari frammenti. Scrostatu-  
re. Manca il pomello.

CONSISTENZA ATTUALE DEL MATERIALE: -

ESAME DEI REPERTI: -

CONDIZIONE GIURIDICA: Proprietà dello Stato

NOTIFICHE: -

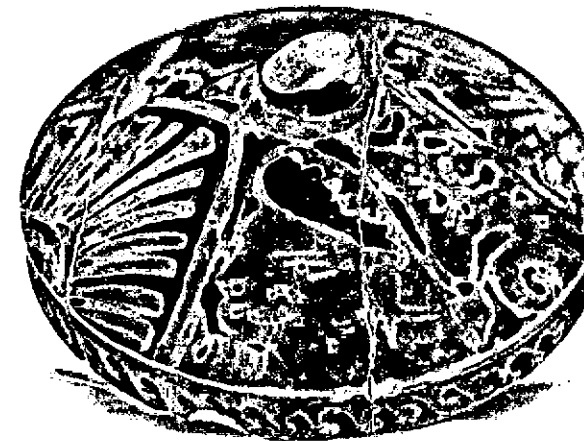

NEG. 1386-7

DESCRIZIONE:

Corpo a profilo arrotondato con bordo ro-  
vesciato; Al taglio meandro ad onda; sul cor-  
po due palmette alternate a profili femminili  
con kekryphalos.

RESTAURI:

ESEGUITI:

PROCEDIMENTI SEGUITI:

BIBLIOGRAFIA, INVENTARI:

FOTOGRAFIE:

SOPRINTENDENZA ARCHEOLOGICA  
TARANTO

A.F.S. n° 386-7 Col. E Boni

DISEGNI:

Oggetti da Arpi: inv. 132723-132881

Vasi a figure rosse : inv. 132723-777; 132814-822; 132878-80.  
Vasi di Gnathia : inv. 132778-782; 132823-829.  
Vasi a vernice nera : inv. 132783-797; 132830-844.  
Vasi policromi : inv. 132798-799.  
Vasi acromi : inv. 132800; 132808; 132857-877; 132881.  
Vasi geometrici dauni : inv. 132801-807; 132809-813; 132845-856.

COMPILATORE DELLA SCHEDA: **Filomena Rossi** *fherr*

DATA: **Settembre 1978**

VISTO DEL FUNZIONARIO RESPONSABILE:



ALLEGATI:

Io sottoscritto mi obbligo alla conservazione dell'oggetto descritto nel presente foglio secondo le norme della Legge 1° Giugno 1939, n. 1089 e Regolamento approvato con R. Decreto n. 363 del 30 Gennaio 1913; di conseguenza a non rimuoverlo dal posto che occupa, a non apportarvi modificazioni senza conseguire preventiva approvazione del Ministero dell'Istruzione, e a non menomarne in alcun modo il pubblico godimento.

DATA: \_\_\_\_\_

VISTO DEL SOPRINTENDENTE

FIRMA

AGGIORNAMENTI:

OSSERVAZIONI:

RIFERIMENTO VECCHIE SCHEDE: