

RA

CODICI

N. CATALOGO GENERALE

N. CATALOGO INTERNAZIONALE

MINISTERO PER I BENI CULTURALI E AMBIENTALI
DIREZ. GEN. DELLE ANTICHITA' E BELLE ARTI

REGIONE

N.

16/00011867

ITA:

SOPRINTENDENZA ARCHEOLOGICA DELLA PUGLIA

63

PUGLIA

101

(5605241) Roma, 1975 - Ist. Poligr. Stato - S. (c. 1.000.000)

PROVINCIA E COMUNE: PG-FOGGIA

LUOGO DI COLLOCAZIONE: Museo Civico

INV. 132823

OGGETTO: Piatto di tipo Gnathia

PROVENIENZA (rif. I.G.M.): Arpi (F164, IV SE, mm. 36/250)

DATI DI SCAVO: 1972 - Tomba 'a camera INV. DI SCAVO: -
(o altra acquisizione)

DATAZIONE: fine del IV-III secolo a.C.

ATTRIBUZIONE: Fabbrica apula

MATERIALE E TECNICA: Argilla grigiastra; vernice nera opaca;
decorazione in bianco e giallo.

MISURE: H. 3,5; d. base 9; d. orlo 22.

STATO DI CONSERVAZIONE: Restaurato e lacunoso. Scrostature
varie.

CONSISTENZA ATTUALE DEL MATERIALE: -

ESAME DEI REPERTI: -

CONDIZIONE GIURIDICA: Proprietà dello Stato

NOTIFICHE: -

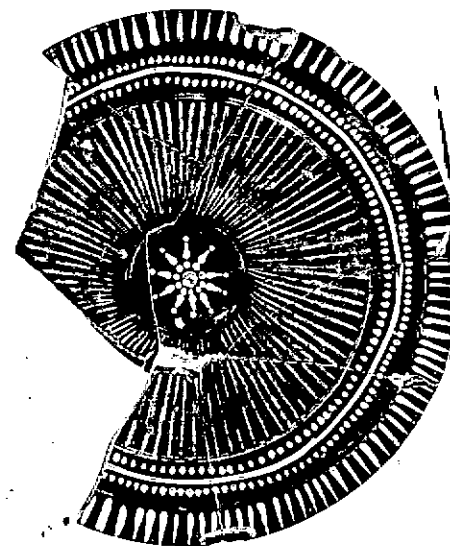

DESCRIZIONE:

NEG. F6.240-1

Base a doppio disco scanalato; corpo espanso con labbro rigonfio e rovesciato. Baccellatura all'interno. Decorazione: sul bordo serie di bastoncelli; verso l'interno fascia sottile entro doppia fila di punti e in fondo al centro motivo a stella.

RESTAURI:

ESEGUITI:

PROCEDIMENTI SEGUITI:

BIBLIOGRAFIA, INVENTARI:

FOTOGRAFIE:

SOPRINTENDENZA ARCHEOLOGICA
TARANTO
S. n° 240-1 C.M.E. Bari

DISEGNI:

RIFERIMENTO OGGETTI DELLO STESSO COMPLESSO:
oggetti da Arpi: inv. 132723-132881

| | |
|-----------------------|--|
| Vasi a figure rosse | : inv. 132723-777; 132814-822; 132878-80. |
| Vasi di Gnathia | : inv. 132778-782; 132823-829. |
| Vasi a vernice nera | : inv. 132783-797; 132830-844. |
| Vasi policromi | : inv. 132796-799. |
| Vasi acroni | : inv. 132800; 132808; 132857-877; 132881. |
| Vasi geometrici dauni | : inv. 132801-807; 132809-813; 132845-856. |

COMPILATORE DELLA SCHEDA:

Filomena Rossi *f.rossi*

DATA: Settembre 1978

VISTO DEL FUNZIONARIO RESPONSABILE:



Edefulius

ALLEGATI:

OSSERVAZIONI:

RIFERIMENTO VECCHIE SCHEDE:

Io sottoscritto mi obbligo alla conservazione dell'oggetto descritto nel presente foglio secondo le norme della Legge 1° Giugno 1939, n. 1089 e Regolamento approvato con R. Decreto n. 363 del 30 Gennaio 1913; di conseguenza a non rimuoverlo dal posto che occupa, a non apportarvi modificazioni senza conseguire preventiva approvazione del Ministero dell'Istruzione, e a non menomarne in alcun modo il pubblico godimento.

DATA: _____

VISTO DEL SOPRINTENDENTE

FIRMA

AGGIORNAMENTI: