

RA

CODICI

N. CATALOGO GENERALE

N. CATALOGO INTERNAZIONALE

MINISTERO DELLA PUBBLICA ISTRUZIONE
DIREZ. GEN. DELLE ANTICHITA' E BELLE ARTI

REGIONE

N.

16/00011824

ITA:

SOPRINTEND. ANTICHITA' DELLA PUGLIA - TARANTO

63

PUGLIA

58

(2603398) Roma, 1972 - Ist. Poligr. Stato - S. (c. 600.000)

PROVINCIA E COMUNE: FC-FOGGIA

LUOGO DI COLLOCAZIONE: Museo civico INV. 132780

OGGETTO: Brocchetta di tipo Gnathia

PROVENIENZA (rif. I.G.M.): Arpi (F. 164, IV sc., mm 136/250)

DATI DI SCAVO: 1972-Tomba a camera
(o altra acquisizione)

INV. DI SCAVO: -

DATAZIONE: fine del IV-inizi del III sec.a.C.

ATTRIBUZIONE: -

MATERIALE E TECNICA: Argilla avana rosata; vernice nera metallica; decorazione in bianco, giallo e amaranto.

MISURE: H. cm 110; d. base cm 48; d. orlo cm 70.

STATO DI CONSERVAZIONE: Lievi sbreccature. Cottura difettosa.

CONSISTENZA ATTUALE DEL MATERIALE: -

ESAME DEI REPERTI: -

CONDIZIONE GIURIDICA: Proprietà dello Stato.

NOTIFICHE: -

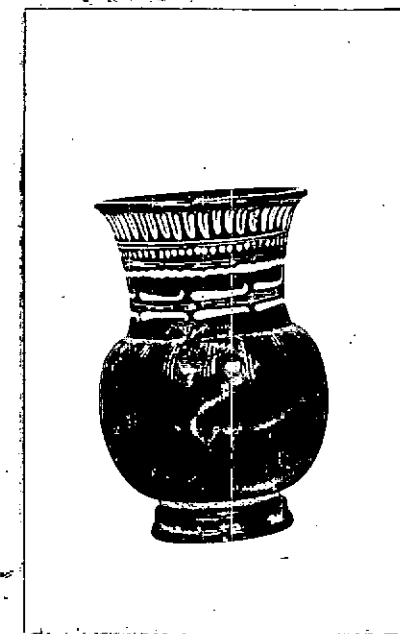

NEG. F6170-1

DESCRIZIONE: Base a rochetto collegata, mediante un elemento discoidale, al corpo globulare depressato solcato in verticale da gruppi di tre linee sottili; collo a profilo concavo svassato verso l'alto; ansa anulare a nastro imposta sul retro.

Decorazione: sul collo, in bianco, giallo e rosso, motivo a ovuli, serie di punti, due linee, una retta e l'altra ondulata, ramo di eucalipto.

RESTAURI:

ESEGUITI:

PROCEDIMENTI SEGUITI:

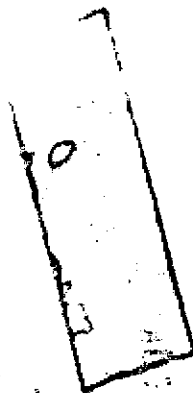

BIBLIOGRAFIA, INVENTARI:

L. FORTI, La ceramica di Gnathia, Napoli 1965.

T. B. L. WEBSTER, Toward a Classification of Apulian Gnathia, Institute of Classical Studies, University of London, Bulletin n. 15 (1968), pp. 1-33.

J. P. GREEN, Some Painters of Gnathia Vases, ib. pp. 33-50.

J. D. BEAZLEY, Etruscan Vase Painting, Oxford 1947.

FOTOGRAFIE:

SOPRINTENDENZA ARCHEOLOGICA
TARANTO

A. F. S. n° 140-1 Cat. E Bari

DISEGNI:

ESAME DEI SITI E DEI TERRENI:

RIFERIMENTO OGGETTI DELLO STESSO COMPLESSO:

Inv. 132723-132881

Vasi a figure rosse	inv. 132723-777; 132814-822; 132878-80.
Vasi di Gnathia	inv. 132778-782; 132823-829.
Vasi a vernice nera	inv. 132783-797; 132830-844.
Vasi policromi	inv. 132798-799
Vasi acromi	inv. 132800; 132802; 132857-877; 132881.
Vasi geometrici dauni	inv. 132801-807; 132809-813; 132845-856.
Corredi da sepolcro	inv. 132882-883.

COMPILATORE DELLA SCHEDA:

Filomena Rossi

DATA: Settembre 1978

VISTO DEL FUNZIONARIO RESPONSABILE:

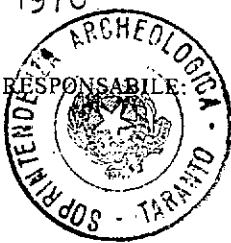

Edele Julia

ALLEGATI:

OSSERVAZIONI:

RIFERIMENTO VECCHIE SCHEDE:

Io sottoscritto mi obbligo alla conservazione dell'oggetto descritto nel presente foglio secondo le norme della Legge 1° Giugno 1939, n. 1089 e Regolamento approvato con R. Decreto n. 363 del 30 Gennaio 1913; di conseguenza a non rimuoverlo dal posto che occupa, a non apportarvi modificazioni senza conseguire preventiva approvazione del Ministero dell'Istruzione, e a non menomarne in alcun modo il pubblico godimento.

DATA: _____

VISTO DEL SOPRINTENDENTE

FIRMA

AGGIORNAMENTI: