

RA

CODICI

N. CATALOGO GENERALE

N. CATALOGO INTERNAZIONALE

MINISTERO DELLA PUBBLICA ISTRUZIONE
DIREZ. GEN. DELLE ANTICHITA' E BELLE ARTI

REGIONE

N.

16/00011820

ITA:

SOPRINTEND. ANTICHITA' DELLA PUGLIA - TARANTO

63

PUGLIA

54

(2603398) Roma, 1972 - Ist. Poligr. Stato - S. (c. 600.000)

PROVINCIA E COMUNE: FG-FOGGIA

LUOGO DI COLLOCAZIONE: Museo civico

INV. 132776

OGGETTO: Coppa di lekaniis apula a figure rosse

PROVENIENZA (rif. I.G.M.): Arpi (F. 164, IV. SE, mm. 36/250)

DATI DI SCAVO: 1972-Tomba a camera
(o altra acquisizione)

INV. DI SCAVO: -

DATAZIONE: seconda metà del IV sec. a. C.

ATTRIBUZIONE: -

MATERIALE E TECNICA: Argilla avana; coloritura rosata sul
piede; vernice nera lucente.

MISURE: H. cm 54; d. base cm 42; d. orlo cm 85.

STATO DI CONSERVAZIONE: Orlo fratturato. Scrostature e sbreccature varie.

CONSISTENZA ATTUALE DEL MATERIALE: -

ESAME DEI REPERTI: -

CONDIZIONE GIURIDICA: Proprietà dello Stato.

NOTIFICHE: -

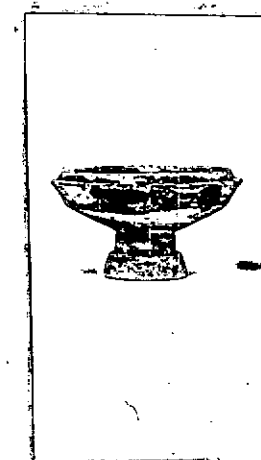

NEG. FG160-1

DESCRIZIONE:

Base costituita da due elementi sovrapposti, uno tronco-conico e l'altro cilindrico; coppa espansa a profilo lievemente campanulato, con elemento da incastro al bordo, per il coperchio.

RESTAURI:

ESEGUITI:

PROCEDIMENTI SEGUITI:

276

BIBLIOGRAFIA, INVENTARI:

- A. D. TRENDALL, Frühitaliotische Vasen, Leipzig 1938.
A. D. TRENDALL, Vasi antichi dipinti del Vaticano-Vasi
italioti ed etruschi a figure rosse, Città del
Vaticano 1953.
A. CAMBITOCLOU-A. D. TRENDALL, Apulian Red-figured Vase-
Painters of the Plain Style, Arch. Institut of A=
merica 1961.
A. D. TRENDALL, South Italian Vase Painting, Trustees of
the British Museum, London 1966.

STER 105 28000, 2974

SOPRINTENDENZA ARCHEOLOGICA

FOTOGRAFIE:

TARANTO

A.F.S. n° 150 Cat. E Bari

DISEGNI:

ESAME DEI SITI E DEI TERRENI:

RIFERIMENTO OGGETTI DELLO STESSO COMPLESSO:

inv. 132723=132881

Vasi a figure rosse	inv. 132721-777; 132814-822; 132878-80.
Vasi di Smaltina	inv. 132778-782; 132823-829.
Vasi a vernice nera	inv. 132783-797; 132830-844.
Vasi policromi	inv. 132798-799
Vasi acromi	inv. 132800; 132808; 132857-877; 132881.
Vasi geometrici gialli	inv. 132801-807; 132809-813; 132845-856.
Opere di ceramica	inv. 132882-885.

COMPILATORE DELLA SCHEDA: **Filomena Rossi** *FR*

DATA: Settembre 1978

VISTO DEL FUNZIONARIO RESPONSABILE:



EdeJulius

ALLEGATI:

OSSERVAZIONI:

RIFERIMENTO VECCHIE SCHEDE:

Io sottoscritto mi obbligo alla conservazione dell'oggetto descritto nel presente foglio secondo le norme della Legge 1° Giugno 1939, n. 1089 e Regolamento approvato con R. Decreto n. 363 del 30 Gennaio 1913; di conseguenza a non rimuoverlo dal posto che occupa, a non apportarvi modificazioni senza conseguire preventiva approvazione del Ministero dell'Istruzione, e a non menomarne in alcun modo il pubblico godimento.

DATA: _____

VISTO DEL SOPRINTENDENTE

FIRMA

AGGIORNAMENTI: