

RA

CODIC

N. CATALOGO GENERALE	N. CATALOGO INTERNAZIONALE	MINISTERO PER I BENI CULTURALI E AMBIENTALI UFFICIO CENTRALE PER I B.A.A.A.S. ISTITUTO CENTRALE PER IL CATALOGO E LA DOCUMENTAZIONE	REGIONE	N.
16 / 00031405 - -	ITA:	SOPRINTENDENZA ARCHEOLOGICA - TARANTO	63	PUGLIA

(3606334) Roma, 1983 - I.P.Z.S. - S.

PROVINCIA E COMUNE: BR- FASANO I

LUOGO DI COLLOCAZIONE: Museo Nazionale di Egnazia INV. 18708

OGGETTO: Ciotola smaltata

PROVENIENZA (rif. I.G.M.): Brindisi (P 203, I NE)

DATI DI SCAVO: San Pietro degli Schiavoni INV. DI SCAVO:
o altra acquisizione) marzo-aprile 1984 - Muro 1, conca

DATAZIONE: XIII - XV sec. d.C.

ATTRIBUZIONE: Fabbrica locale

MATERIALE E TECNICA: Argilla chiara, dura, depurata; tornitura veloce; traccia di contatto sul fondo durante la cottura; vetrina stannifera

MISURE: alt. h 4; diam. 7; largh. mx orlo 19;

STATO DI CONSERVAZIONE: Parzialmente lacunosa nella tesa; incrostazioni e ossidazione della vetrina per giacitura; sbreccature.

CONSISTENZA ATTUALE DEL MATERIALE:

ESAME DEI REPERTI:

CONDIZIONE GIURIDICA: Proprietà dello Stato

NOTIFICHE:

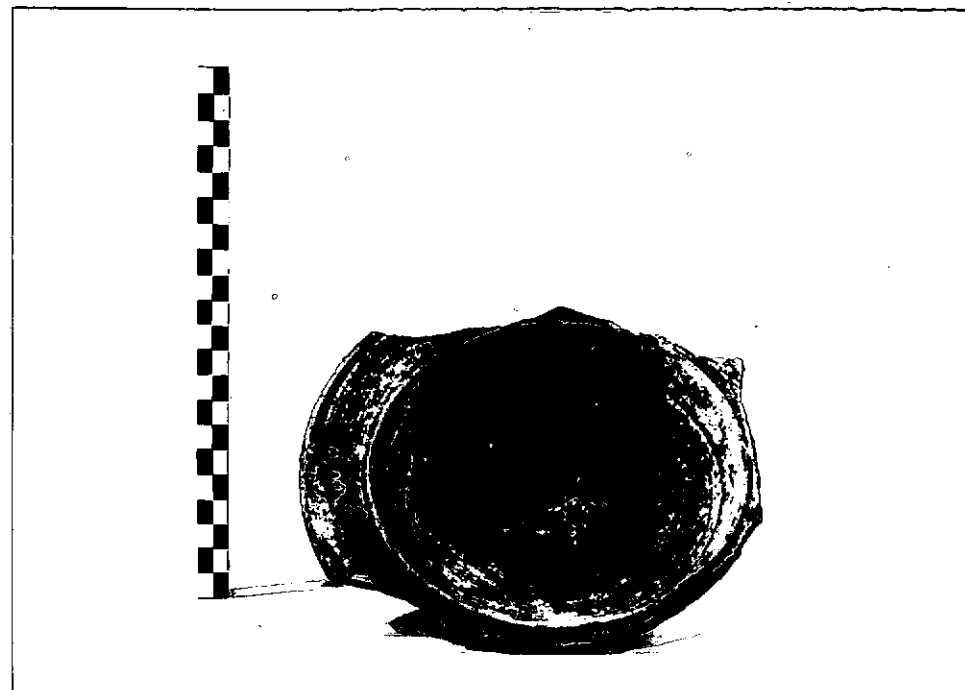

NEG. 112658

DESCRIZIONE: Fondo esterno leggermente concavo, corpo dal profilo emisferico con breve tesa poco reclinata verso l'interno. Su entrambe le superfici sottile smalto biancastro.

Cfr.: G. VENTRONE VASSALLO, La maiolica di S. Lorenzo Maggiore, in Atti del Convegno 'La ceramica medievale di San Lorenzo Maggiore in Napoli nel quadro della produzione dell'Italia centro-meridionale e i suoi rapporti con la ceramica islamica', Napoli 1984, pp.186-189; LAGANARA FABIANO C., La ceramica, in 'Fiorentino - Campagne di scavo 1984-85' Quaderni di Archeologia e Storia dell'Arte in Capitanata, n.3, Galatina 1987, pp.22

RESTAURI:

ESEGUITI:

PROCEDIMENTI SEGUITI:

BIBLIOGRAFIA, INVENTARI:

FOTOGRAFIE:

DISEGNI:

ESAME DEI SITI E DEI TERRENI:

RIFERIMENTO OGGETTI DELLO STESSO COMPLESSO:

da n.inv.18705 a n.inv.18714 - Muro 1, conca
da n.inv.18000 a n.inv.18714

COMPILATORE DELLA SCHEDA: Dott.ssa Palma Violante *Palma Violante*

DATA: 09/05/88

VISTO DEL FUNZIONARIO RESPONSABILE: *Amante*



ALLEGATI:

OSSERVAZIONI:

RIFERIMENTO VECCHIE SCHEDE:

Io sottoscritto mi obbligo alla conservazione dell'oggetto descritto nel presente foglio secondo le norme della Legge 1° Giugno 1939, n. 1089 e Regolamento approvato con R. Decreto n. 363 del 30 Gennaio 1913; di conseguenza a non rimuoverlo dal posto che occupa, a non apportarvi modificazioni senza conseguire preventiva approvazione del Ministero dell'Istruzione, e a non menomarne in alcun modo il pubblico godimento.

DATA: _____

VISTO DEL SOPRINTENDENTE

FIRMA

AGGIORNAMENTI: