

RA

CODICI

N. CATALOGO GENERALE	N. CATALOGO INTERNAZIONALE	MINISTERO PER I BENI CULTURALI E AMBIENTALI UFFICIO CENTRALE PER I B.A.A.A.S. ISTITUTO CENTRALE PER IL CATALOGO E LA DOCUMENTAZIONE	REGIONE	N.
16/00031390--	ITA:	SOPRINTENDENZA ARCHEOLOGICA - TARANTO	63	PUGLIA

(3606334) Roma, 1983 - I.P.Z.S. - S.

PROVINCIA E COMUNE: BR-FASANO I

LUOGO DI COLLOCAZIONE: Museo Nazionale di Egnazia INV. 18307

OGGETTO: Catino dipinto

PROVENIENZA (rif. I.G.M.): Brindisi (F 203 - I NE)

DATI DI SCAVO: San Pietro degli Schiavoni INV. DI SCAVO:
(o altra acquisizione) marzo-aprile 1984 - taglio XII°

DATAZIONE: Prima metà del XIV sec. - XVI sec. d.C.

ATTRIBUZIONE: Fabbrica locale

MATERIALE E TECNICA: Argilla rossa, dura e abbastanza depurata;
lavorazione al tornio; lisciatura a stecca; fori ottenuti
prima della cottura che appare abbastanza uniforme; pigmenti
MISURE: rosso e bruno

alt. max 12; diam. 18; largh. orlo 18

STATO DI CONSERVAZIONE: 24 frammenti di cui 17 contigui con lacuna parziale nel fondo, nell'orlo e nel corpo; incrostazioni per giacitura e sbreccature

CONSISTENZA ATTUALE DEL MATERIALE:

ESAME DEI REPERTI:

CONDIZIONE GIURIDICA: Proprietà dello Stato

NOTIFICHE:

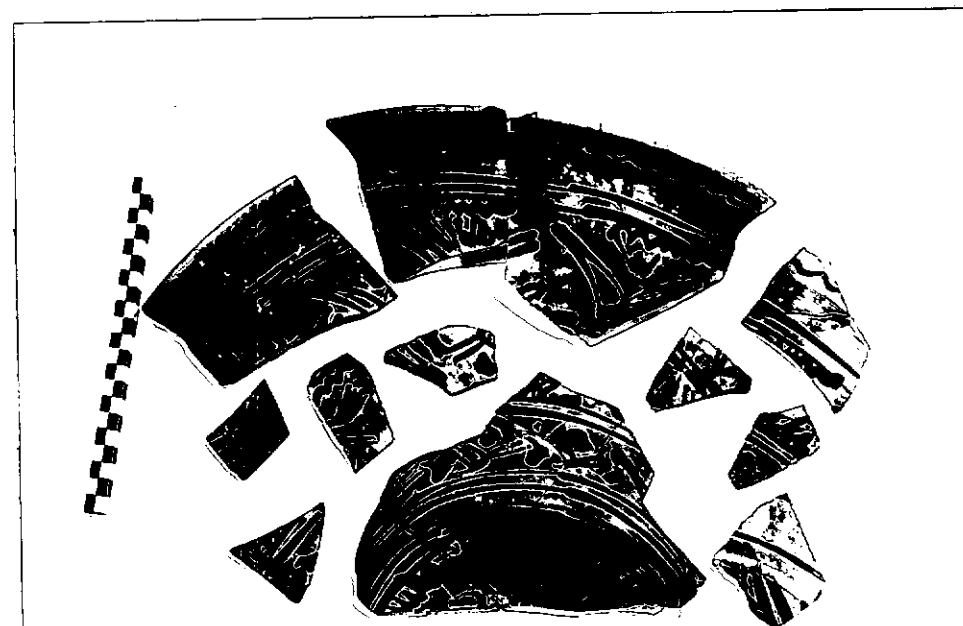

NEG. 112685

DESCRIZIONE: Fondo piano, corpo troncoconico e tesa reclinata verso l'interno con l'orlo arrotondato. Decorazione: uccelli stilizzati e motivi vegetali dipinti in rosso e bruno sulle superfici esterne; sul fondo entro medaglione delineato da due linee circolari e parallele motivo floreale in bruno; sulla tesa barrette e foglioline sciolte in rosso-bruno mentre al di sotto della stessa linea ondulata continua.

Cfr.: S. PATITUCCI UGGERI, La ceramica medievale pugliese alla luce degli scavi di Mesagne, Mesagne 1977, tavv. LVII a-b; LI a-b; LII a-b; LIII a-b; EADEM, La ceramica a uccelli. Un nuovo tipo di ceramica tardomedievale pugliese, in "Faenza" LXV - 1980, pp. 259-274.

RESTAURI: **Presso il Museo Provinciale di Brindisi**

ESEGUITI:

agosto 1986

PROCEDIMENTI SEGUITI: **Pulitura in H₂O distillata e pulitura
con bisturi; incollaggio con colla a base di resine
sintetiche a basso grado di polimerizzazione**

BIBLIOGRAFIA, INVENTARI:

FOTOGRAFIE:

DISEGNI:

ESAME DEI SITI E DEI TERRENI:

RIFERIMENTO OGGETTI DELLO STESSO COMPLESSO:

da n.inv. 18256 a n.inv. 18318 - taglio XII°

da n.inv. 18000 a n.inv. 18714

COMPILATORE DELLA SCHEDA: Dott.ssa Palma Violante *Palma Violante*

DATA: 22/04/88

VISTO DEL FUNZIONARIO RESPONSABILE: *Amato Luciano*

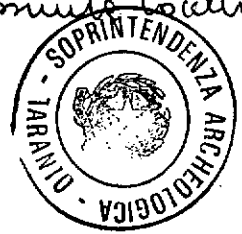

ALLEGATI:

OSSERVAZIONI:

RIFERIMENTO VECCHIE SCHEDE:

Io sottoscritto mi obbligo alla conservazione dell'oggetto descritto nel presente foglio secondo le norme della Legge 1° Giugno 1939, n. 1089 e Regolamento approvato con R. Decreto n. 363 del 30 Gennaio 1913; di conseguenza a non rimuoverlo dal posto che occupa, a non apportarvi modificazioni senza conseguire preventiva approvazione del Ministero dell'Istruzione, e a non menomarne in alcun modo il pubblico godimento.

DATA: _____

VISTO DEL SOPRINTENDENTE

FIRMA

AGGIORNAMENTI: