

RA

CODICI

N. CATALOGO GENERALE

N. CATALOGO INTERNAZIONALE

MINISTERO DELLA PUBBLICA ISTRUZIONE
DIREZ. GEN. DELLE ANTICHITA' E BELLE ARTI

REGIONE

N.

16/00021593

ITA:

SOPRINTENDENZA ARCHEOLOGICA - TARANTO

63

PUGLIA

(3604063) Roma, 1973 - Ist. Poligr. Stato - S. (c. 600.000)

PROVINCIA E COMUNE: BR - PASANO

LUOGO DI COLLOCAZIONE: Museo Nazionale di Egnazia INV. 9.599

OGGETTO: Lucerna invetriata

PROVENIENZA (rif. I.G.M.): Egnazia (F.190, I SE)

DATI DI SCAVO: 1978-Necropoli Occidentale INV. DI SCAVO:
(o altra acquisizione) Camera funeraria della tomba 4

DATAZIONE: XIII - XV secc.

ATTRIBUZIONE: Fabbrica locale

MATERIALE E TECNICA: Argilla dura, abbastanza depurata, rossic-
cia; lavorazione al tornio; vetrina piombifera di spes-
sa consistenza

MISURE: largh. 7.5 cm; lung. 9 cm; h 5.5 cm; Ø fondo 3.1 cm

STATO DI CONSERVAZIONE: Lacuna nell'ansa, nel bordo dell'apertu-
ra di alimentazione e nella punta del becco; superfici
sbreccate e tracce di ossidazione della vetrina

CONSISTENZA ATTUALE DEL MATERIALE:

ESAME DEI REPERTI:

CONDIZIONE GIURIDICA: Proprietà dello Stato

NOTIFICHE:

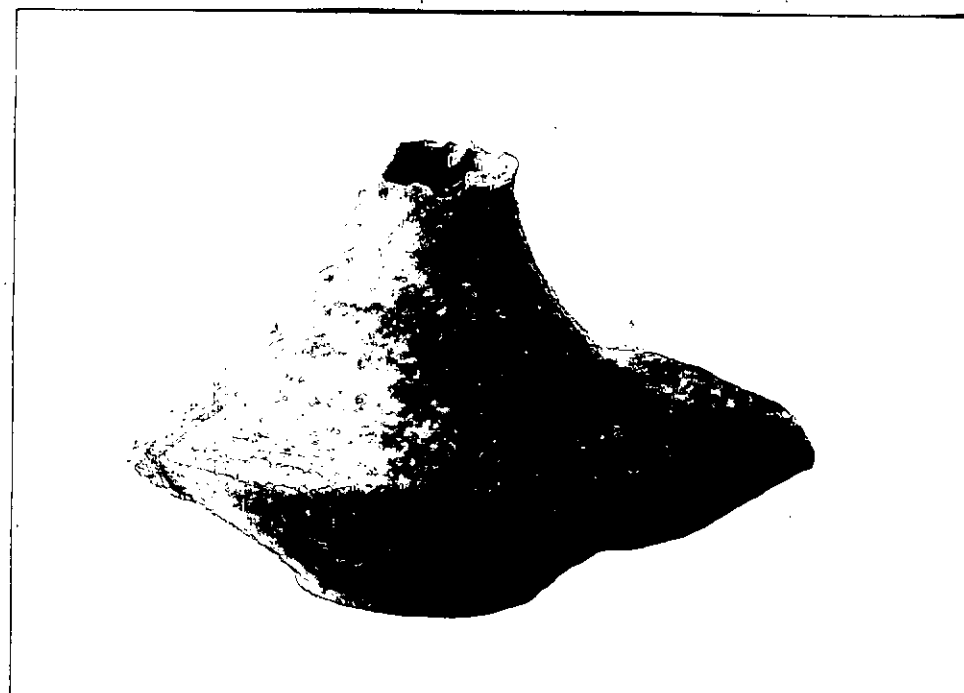

NEG. 6/70

DESCRIZIONE: Fondo piano, serbatoio dal profilo angolato, spalla espansa con inizio di collo, becco con apertura ogivale; attacco inferiore dell'ansa sulla carena. Sul becco tracce di fuoco per l'uso. Sulle superfici interne ed esterne vetrina monocroma marroncina. Per la tipologia e diffusione in ambito meridionale, cfr. G. MAETZKE, Problemi relativi allo studio della ceramica dell'Italia meridionale nei secc. XI-XIII, in Atti delle II Giornate Normanno-Sveve, Bari maggio 1975, Roma 1977, pp. 82-83, tav. I, fig. 1; S. PATITUCCI UGGERI, La ceramica medievale pugliese alla luce degli scavi di Mesagne, Mesagne 1977, pp. 240-243; A. RUGGIU ZACCARIA, le lucerne fittili del Museo Civico di Treviso, Roma 1980, p. 136.

RESTAURI:

ESEGUITI:

PROCEDIMENTI SEGUITI:

BIBLIOGRAFIA, INVENTARI:

FOTOGRAFIE:

DISEGNI:

ESAME DEI SITI E DEI TERRENI:

RIFERIMENTO OGGETTI DELLO STESSO COMPLESSO:

da n. Inv. 9.588 a n. Inv. 9.616

COMPILATORE DELLA SCHEDA: **Palma Violante** *Palma Violante*

DATA: **14/9/1985**

VISTO DEL FUNZIONARIO RESPONSABILE:

L'ISPETTORE ARCHEOLOGO
(dott. Assunta Cocchiaro)
Assunta Cocchiaro

ALLEGATI:

OSSERVAZIONI:

RIFERIMENTO VECCHIE SCHEDE:

Io sottoscritto mi obbligo alla conservazione dell'oggetto descritto nel presente foglio secondo le norme del Decreto del 22 giugno 1939, n. 1089 e Regolamento approvato con R. Decreto n. 353 in data 12 giugno 1939, a non rimuoverlo dal posto che occupa, a non apportarvi alterazioni senza conseguire preventiva approvazione del Ministero dell'Istruzione, e a non menomarne in alcun modo il pubblico godimento.

DATA: _____

VISTO DEL SOPRINTENDENTE

FIRMA

AGGIORNAMENTI: