

RA	N. CATALOGO GENERALE	N. CATALOGO INTERNAZIONALE	MINISTERO PER I BENI CULTURALI E AMBIENTALI DIREZ. GEN. DELLE ANTICHITA' E BELLE ARTI	REGIONE	N.
CODICI	16/00016052	ITA:	SOPRINTENZA ARCHEOLOGICA DELLA PUGLIA - TARANTO	63	PUGLIA

[5605241] Roma, 1975 - Ist. Poligr. Stato - S. (c. 1.000.000)

PROVINCIA E COMUNE: **BA-BARI**

LUOGO DI COLLOCAZIONE: **Museo Archeologico** INV. **11988**

OGGETTO: **Lekythos panciuta apula a figure rosse**

PROVENIENZA (rif. I.G.M.): -

DATI DI SCAVO: -
(o altra acquisizione)

INV. DI SCAVO: -

DATAZIONE: **Terzo venticinquennio del IV sec. a.C.**

ATTRIBUZIONE: **Medio-tardo apulo**

MATERIALE E TECNICA: **argilla color sabbia, vernice nera lucente; ingubbiatura arancio; arrossamenti da fuoco. Modellato al tornio.**

MISURE: **Alt. 11,3; diam. piede 7,1; diam. orlo 3,7.**

STATO DI CONSERVAZIONE: **Scheggiature; scrostature; incrostazioni.**

CONSISTENZA ATTUALE DEL MATERIALE: -

ESAME DEI REPERTI: -

CONDIZIONE GIURIDICA: **Proprietà della Provincia di Bari**

NOTIFICHE: -

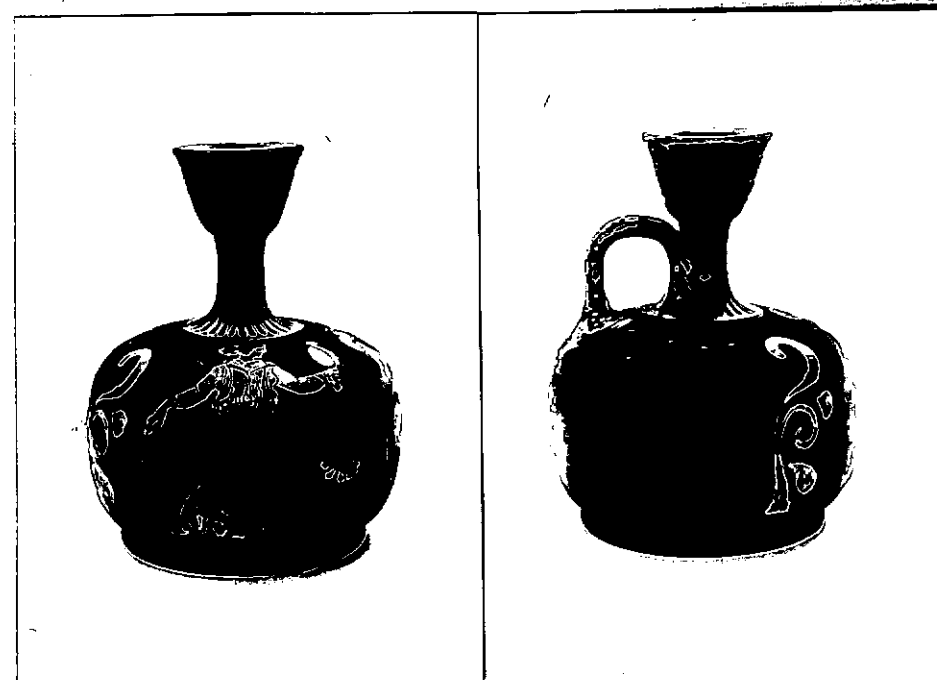

NEG. 23688/23689

DESCRIZIONE:

Piede troncoconico; corpo globoso depresso; collo cilindrico svasato all'estremità inferiore; bocchello troncoconico; ansa a nastro piatta all'interno e leggermente convessa all'esterno.

Sulla fronte, figura femminile di tre quarti a destra tra due girali bifidi con foglie singole interposte; indossa un chitone con lacci in vita; ha i capelli legati sulla nuca; porta collana e armille; regge uno specchio con la mano sinistra. Nel campo, rosetta. Decorazione accessoria: risparmiata la parte inferiore del piede. Alla base del collo, tratti verticali.

RESTAURI:

ESEGUITI:

PROCEDIMENTI SEGUITI:

BIBLIOGRAFIA, INVENTARI:

FOTOGRAFIE: **SOPRINTENDENZA ARCHEOLOGICA**
TARANTO

A.F.S. n° 23688-23689 Cat. V Bari

DISEGNI:

ESAME DEI SITI E DEI TERRENI:

RIFERIMENTO OGGETTI DELLO STESSO COMPLESSO:



Anna Stella Dongiovanni

COMPILATORE DELLA SCHEDA: Anna Stella Dongiovanni

DATA: 18 GIU. 1982

VISTO DEL FUNZIONARIO RESPONSABILE:



ALLEGATI:

OSSERVAZIONI:

RIFERIMENTO VECCHIE SCHEDE:

Io sottoscritto mi obbligo alla conservazione dell'oggetto descritto nel presente foglio secondo le norme della Legge 1° Giugno 1939, n. 1089 e Regolamento approvato con R. Decreto n. 363 del 30 Gennaio 1913; di conseguenza a non rimuoverlo dal posto che occupa, a non apportarvi modificazioni senza conseguire preventiva approvazione del Ministero dell'Istruzione, e a non menomarne in alcun modo il pubblico godimento.

DATA:

VISTO DEL SOPRINTENDENTE

FIRMA

AGGIORNAMENTI: