

RA	N. CATALOGO GENERALE	N. CATALOGO INTERNAZIONALE	MINISTERO PER I BENI CULTURALI E AMBIENTALI DIREZ. GEN. DELLE ANTICHITA' E BELLE ARTI	REGIONE	N.
CODICI	16/00016048	ITA:	SOPRINTENDENZA ARCHEOLOGICA DELLA PUGLIA - TARANTO	63 PUGLIA	

(5605241) Roma, 1975 - Ist. Poligr. Stato - S. (c. 1.000.000)

PROVINCIA E COMUNE: **BA-BARI**

LUOGO DI COLLOCAZIONE: **Museo Archeologico**

INV. **11984**

OGGETTO: **Prochae apula a figure rosse**

PROVENIENZA (rif. I.G.M.):

DATI DI SCAVO:  
(o altra acquisizione)

INV. DI SCAVO:

DATAZIONE: **Ultimo venticinquennio del IV sec. a.C.**

ATTRIBUZIONE: **Tardo Apulo**

MATERIALE E TECNICA: **argilla color arancio, vernice nera poco lucente; ingubbiatura rosso scuro; sovraddipintura in giallo e bianco; arrossamenti da fuoco sul retro. Modellato al tornio.**

MISURE: **Alt. all'orlo 21,5; diam. piede 5,2.**

STATO DI CONSERVAZIONE: **Ansa lacunosa ricomposta dal restauro, incrostazioni calcaree; scheggiature; sovraddipintura caduta in alcuni punti.**

CONSISTENZA ATTUALE DEL MATERIALE:

ESAME DEI REPERTI:

CONDIZIONE GIURIDICA: **Proprietà della Provincia di Bari**

NOTIFICHE:

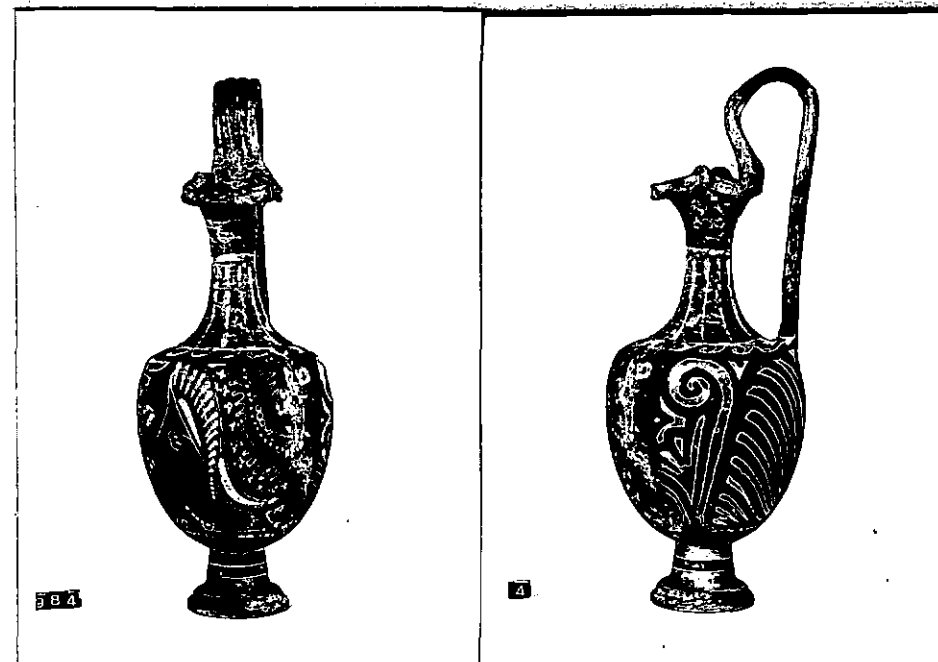

NEG. 6295/96

DESCRIZIONE:

Piede troncoconico con scanalatura al taglio; elemento di raccordo pure troncoconico; corpo ovoidale; spalla a profilo obliquo; collo svasato alle due estremità, con risega alla base; labbro trilobato revoluto e con risega al taglio; ansa sormontante a nastro con duplice costolatura mediana.

Sulla fronte, testa femminile di profilo a sinistra con sakkos decorato, stephane radiata, orecchini con pendenti, collana. Nel campo, gruppo di tre puntini e piccola foglia.

Decorazione accessoria: sono risparmiati, la parte inferiore del piede, due fasce sull'elemento di raccordo; una porzione sull'attacco inferiore interno dell'ansa. Sul collo, linea da cui scendono foglie acuminate con interruzione all'ansa; sulla spalla, onda; al limi-

RESTAURI:

ESEGUITI:

PROCEDIMENTI SEGUITI:

BIBLIOGRAFIA, INVENTARI:

**SOPRINTENDENZA ARCHEOLOGICA**  
FOTOGRAFIE: **TARANTO**

A.F.S. n° 6295-96 cat. B an

DISEGNI:

ESAME DEI SITI E DEI TERRENI:

RIFERIMENTO OGGETTI DELLO STESSO COMPLESSO:

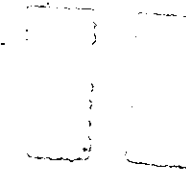

*Anna Stella Dongiovanni*  
COMPILATORE DELLA SCHEDA: Anna Stella Dongiovanni

DATA: 11 MAG. 1982

VISTO DEL FUNZIONARIO RESPONSABILE:



ALLEGATI:

N° 1 allegato

OSSERVAZIONI:

RIFERIMENTO VECCHIE SCHEDE:

Io sottoscritto mi obbligo alla conservazione dell'oggetto descritto nel presente foglio secondo le norme della Legge 1° Giugno 1939, n. 1089 e Regolamento approvato con R. Decreto n. 363 del 30 Gennaio 1913; di conseguenza a non rimuoverlo dal posto che occupa, a non apportarvi modificazioni senza conseguire preventiva approvazione del Ministero dell'Istruzione, e a non menomarne in alcun modo il pubblico godimento.

DATA: .....

VISTO DEL SOPRINTENDENTE

FIRMA

AGGIORNAMENTI:

RA	N. CATALOGO GENERALE	N. CATALOGO INTERNAZIONALE	 MINISTERO PER I BENI CULTURALI E AMBIENTALI DIREZ. GEN. DELLE ANTICHITA' E BELLE ARTI	
	16/00016048	ITA:	SOPRINTENDENZA ARCHEOLOGICA DELLA PUGLIA - TARANTO	63 INV. 11984
ALLEGATO N. ....1... (segue descrizione)				

(5605243) Roma, 1975 - Ist. Poligr. Stato - S. (c. 200.000)

te inferiore della parte figurata, linea su coppia di linee; sul retro, palmetta tra girali con foglie sfrangiate interposte.

Per vari esempi di prochoai simili decorate in modo analogo cfr: M. Reho - Bumbalova, La Collezione Neo-Evoli, Fasano 1979, pp. 144-145, nn. 94-95.