

RA	N. CATALOGO GENERALE	N. CATALOGO INTERNAZIONALE	MINISTERO PER I BENI CULTURALI E AMBIENTALI DIREZ. GEN. DELLE ANTICHITA' E BELLE ARTI	REGIONE	N.
CODICI	16/00016047	ITA:	SOPRINTENDENZA ARCHEOLOGICA DELLA PUGLIA - TARANTO	63	PUGLIA

(5605241) Roma, 1975 - Ist. Poligr. Stato - S. (c. 1.000.000)

PROVINCIA E COMUNE: **BA-BARI**

LUOGO DI COLLOCAZIONE: **Museo Archeologico**

INV. **11983**

OGGETTO: **Prochoe apula a figure rosse**

PROVENIENZA (rif. I.G.M.): -

DATI DI SCAVO: -
(o altra acquisizione)

INV. DI SCAVO: -

DATAZIONE: **Ultimo venticinquennio del IV sec. a.C.**

ATTRIBUZIONE: **Tardo apulo**

MATERIALE E TECNICA: **argilla color sabbia, vernice nero ver-**
gastria con riflessi metallici; ingubbiatura rossostra;
sovraddipintura in giallo-arancio e bianco. Modellato
MISURE: **al tornio.**

Alt. max. 25,1; alt. all'orlo 20,7; diam. piede
5,5.

STATO DI CONSERVAZIONE: **Incrostazioni; scheggiature; scrostature;**
sovraddipintura caduta in alcuni punti.

CONSISTENZA ATTUALE DEL MATERIALE: -

ESAME DEI REPERTI: -

CONDIZIONE GIURIDICA: **Proprietà della Provincia di Bari**

NOTIFICHE: -

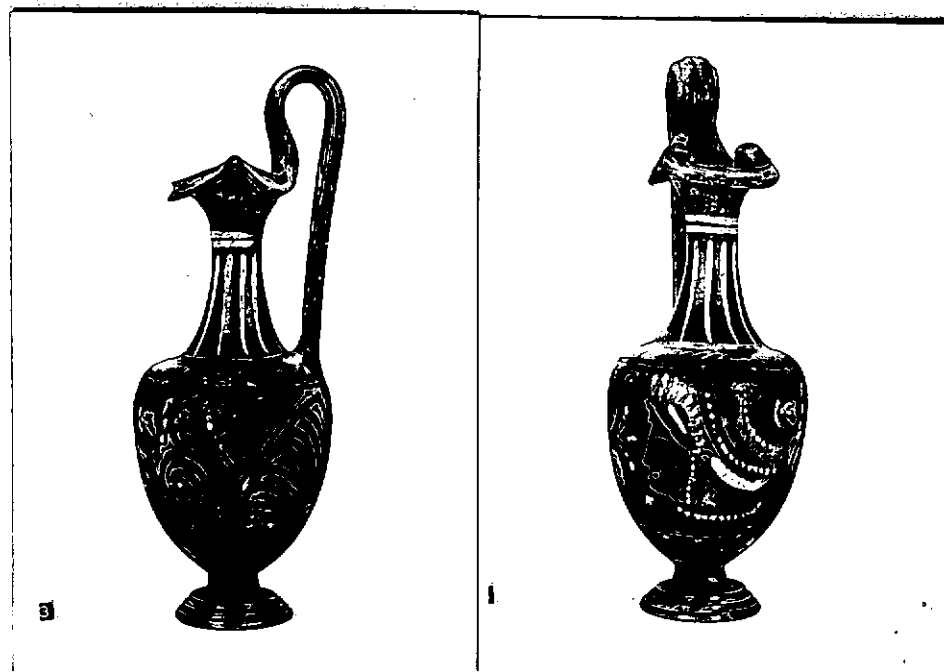

NEG. 6297/38

DESCRIZIONE:

Piede troncoconico con duplice risega al taglio ed elemento di raccordo pure troncoconico; corpo ovoidale; spalla a profilo convesso; collo svasato alle due estremità; labbro trilobato e revoluto con risega al taglio; ansa sormontante a nastro con duplice costolatura all'esterno.

Sulla fronte, testa femminile di profilo a sinistra con sakkos decorato, stephane radiata, orecchini con pendenti, collana. Nel campo, in basso a sinistra, piccola infiorescenza.

Decorazione accessoria: sono risparmiati, la faccia inferiore del piede e la faccia superiore; l'elemento di raccordo con una porzione contigua alla base del corpo. Sul retro, palmetta tra due linee curve

RESTAURI:

ESEGUITI:

PROCEDIMENTI SEGUITI:

BIBLIOGRAFIA, INVENTARI:

FOTOGRAFIE: 6299

DISEGNI:

ESAME DEI SITI E DEI TERRENI:

RIFERIMENTO OGGETTI DELLO STESSO COMPLESSO:

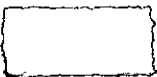
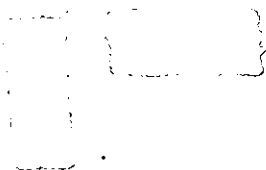

COMPILATORE DELLA SCHEDA:

Anna Stella Dongiovanni
Anna Stella Dongiovanni

DATA:

11 MAG. 1982

VISTO DEL FUNZIONARIO RESPONSABILE:

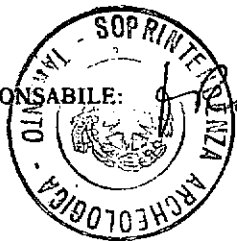

ALLEGATI: N° 1 allegato.

Io sottoscritto mi obbligo alla conservazione dell'oggetto descritto nel presente foglio secondo le norme della Legge 1° Giugno 1939, n. 1089 e Regolamento approvato con R. Decreto n. 363 del 30 Gennaio 1913; di conseguenza a non rimuoverlo dal posto che occupa, a non apportarvi modificazioni senza conseguire preventiva approvazione del Ministero dell'Istruzione, e a non menomarne in alcun modo il pubblico godimento.

DATA:

VISTO DEL SOPRINTENDENTE

FIRMA

AGGIORNAMENTI:

OSSERVAZIONI:

RIFERIMENTO VECCHIE SCHEDE:

RA	N. CATALOGO GENERALE	N. CATALOGO INTERNAZIONALE	 MINISTERO PER I BENI CULTURALI E AMBIENTALI DIREZ. GEN. DELLE ANTICHITA' E BELLE ARTI		
	16/00016047	ITA:	SOPRINTENDENZA ARCHEOLOGICA DELLA PUGLIA-TARANTO	63	INV. 11983
	ALLEGATO N. (segue descrizione)				

(5605243) Roma, 1975 - Ist. Poligr. Stato - S. (c. 200.000)

inquadrata da girali bifidi con foglie sfrangiate interposte e ritocchi puntiformi sovraddipinti; ai margini della parte decorata, linea semplice al margine superiore e duplice a quello inferiore; sulla spalla, motivo ad onda stilizzato; sul collo, con interruzione all'ansa, coppia di linee da cui scendono foglie acuminate.

Per un tipo simile iconograficamente cfr.: G. Andreassi, Ceramica italiota a figure rosse della Col - lezione Chini del Museo Civico di Bassano del Grappa, Roma 1979, pp. 87-88, n. 40.