

RA	N. CATALOGO GENERALE	N. CATALOGO INTERNAZIONALE	MINISTERO PER I BENI CULTURALI E AMBIENTALI DIREZ. GEN. DELLE ANTICHITA' E BELLE ARTI	REGIONE	N.
CODICI	16/00016036	ITA:	SOPRINTENDENZA ARCHEOLOGICA DELLA PUGLIA - TARANTO	63	PUGLIA

(5605241) Roma, 1975 - 1st. Poligr. Stato - S. (c. 1.000.000)

PROVINCIA E COMUNE: **BA - BARI**

LUOGO DI COLLOCAZIONE: **Museo Archeologico** INV. **11965**

OGGETTO: **Boccale apulo a figure rosse**

PROVENIENZA (rif. I.G.M.):

DATI DI SCAVO:  
(o altra acquisizione)

INV. DI SCAVO:

DATAZIONE: **Ultimi decenni del IV sec. a.C.**

ATTRIBUZIONE: **Tardo Apulo**

MATERIALE E TECNICA: **argilla color sabbia, vernice nera lucente; ingubbiatura rossastra; sovraddipintura in bianco e giallo. Modellato al tornio.**

MISURE: **Alt. 17; diam. piede 7,3; diam. orlo 10,4.**

STATO DI CONSERVAZIONE: **Scheggiature; sovraddipintura caduta in più punti; lievi scrostature.**

CONSISTENZA ATTUALE DEL MATERIALE:

ESAME DEI REPERTI:

CONDIZIONE GIURIDICA: **Proprietà della Provincia di Bari**

NOTIFICHE:

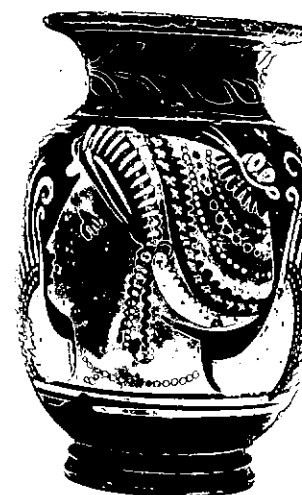

NEG. 20693/94

DESCRIZIONE:

Piede cilindrico con taglio a profilo concavo e margine inferiore ingrossato; corpo cilindroide; collo a profilo concavo svasato all'orlo; ansa costituita da due bastoncelli schiacciati fusi all'attacco inferiore e divergenti a quello superiore con nodo erculeo nella parte mediana.

Sulla fronte, testa femminile di profilo a sinistra, con sakkos ricamato, stephane radiata, orecchini con pendenti, collana; ai lati, parte superiore di due ali. Nel campo, in alto a destra, foglia di edera cuoriforme con punto sottoposto.

Decorazione accessoria: sono risparmiati, la parte inferiore del piede, l'elemento di raccordo; due fasce parallele al limite inferiore della parte decorata.

Sul retro, palmetta tra girali con foglie sfrangiate

X

RESTAURI:

ESEGUITI:

PROCEDIMENTI SEGUITI:

BIBLIOGRAFIA, INVENTARI:

FOTOGRAFIE: 20692, 95-20694-20693

DISEGNI:

ESAME DEI SITI E DEI TERRENI:

RIFERIMENTO OGGETTI DELLO STESSO COMPLESSO:

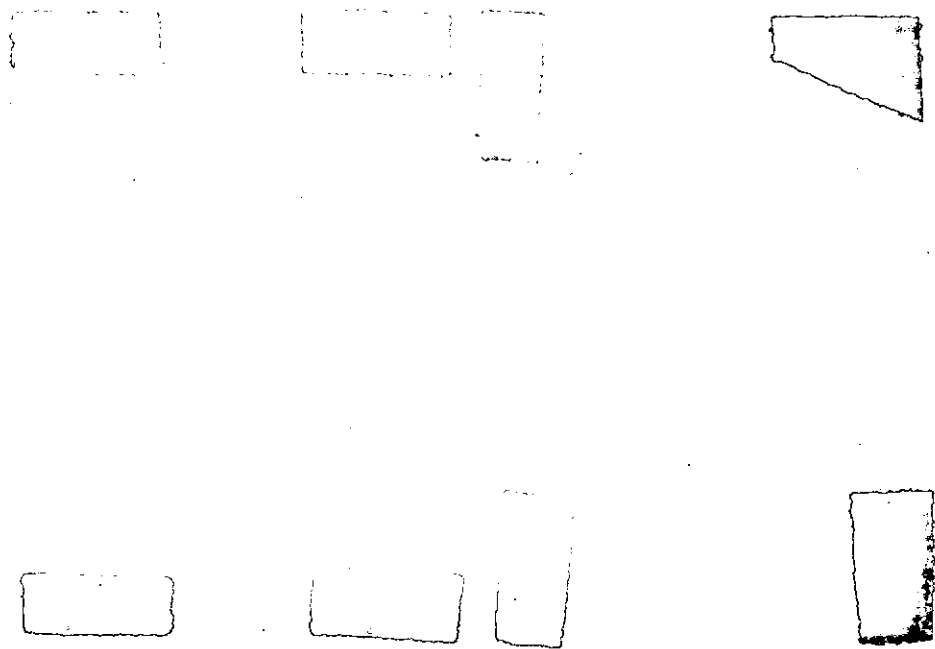

COMPILATORE DELLA SCHEDA: *Anna Stella Dongiovanni*

DATA: 11 MAG. 1982

VISTO DEL FUNZIONARIO RESPONSABILE:

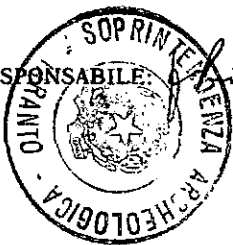

ALLEGATI:

N° 1 allegato

OSSERVAZIONI:

RIFERIMENTO VECCHIE SCHEDE:

Io sottoscritto mi obbligo alla conservazione dell'oggetto descritto nel presente foglio secondo le norme della Legge 1° Giugno 1939, n. 1089 e Regolamento approvato con R. Decreto n. 363 del 30 Gennaio 1913; di conseguenza a non rimuoverlo dal posto che occupa, a non apportarvi modificazioni senza conseguire preventiva approvazione del Ministero dell'Istruzione, e a non menomarne in alcun modo il pubblico godimento.

DATA: .....

VISTO DEL SOPRINTENDENTE

FIRMA

AGGIORNAMENTI:

RA	N. CATALOGO GENERALE	N. CATALOGO INTERNAZIONALE		MINISTERO PER I BENI CULTURALI E AMBIENTALI DIREZ. GEN. DELLE ANTICHITA' E BELLE ARTI	
16/00016036	ITA:	SOPRINTENDENZA ARCHEOLOGICA DELLA PUGLIA - TARANTO		63	INV. 11965
ALLEGATO N. 1 (segue descrizione)					

(5605243) Roma, 1975 - Ist. Poligr. Stato - S. (c. 200.000)

interposte e ritocchi puntiformi sovraddipinti; sul collo, ramo di alloro tra due linee risparmiate.  
 Per un tipo iconograficamente simile cfr: G. Andreassi, Ceramica italiota a figure rosse della Collezione Chini del Museo Civico di Bassano del Grappa, Roma 1979, pp. 105-106, n. 53.