

|        |                      |                            |   |              |    |
|--------|----------------------|----------------------------|---|--------------|----|
| RA     | N. CATALOGO GENERALE | N. CATALOGO INTERNAZIONALE |  MINISTERO PER I BENI CULTURALI E AMBIENTALI<br>DIREZ. GEN. DELLE ANTICHITA' E BELLE ARTI | REGIONE      | N. |
| CODICI | 16/00016030          | ITA:                       | SOPRINTENDENZA ARCHEOLOGICA DELLA PUGLIA -<br>TARANTO   | 63<br>PUGLIA |    |

(5605241) Roma, 1975 - Ist. Poligr. Stato - S. (c. 1.000.000)

PROVINCIA E COMUNE: **RA-BARI**

LUOGO DI COLLOCAZIONE: **Museo Archeologico**

INV. **11960**

OGGETTO: **Kantharos apulo a figure rosse**

PROVENIENZA (rif. I.G.M.): -

(

DATI DI SCAVO:  
(o altra acquisizione)

INV. DI SCAVO: -

DATAZIONE: **Ultimo venticinquennio del IV sec. a. C.**

ATTRIBUZIONE: **Tardo apulo**

MATERIALE E TECNICA: **Argilla color caoscio, vernice nera lucente; ingubbiatura rosso-arancio; sovraddipintura in bianco e giallo. Modellato al tornio.**

MISURE: **Alt. max. 17,7; alt. all'orlo 13,5; diam. piede 5; diam. orlo 9,3.**

STATO DI CONSERVAZIONE: **Incrostazioni; scrostature; scheggiature; sbriciature; sovraddipintura caduta in alcuni punti.**

CONSISTENZA ATTUALE DEL MATERIALE: -

ESAME DEI REPERTI: -

CONDIZIONE GIURIDICA: **Proprietà della Provincia di Bari**

NOTIFICHE: -

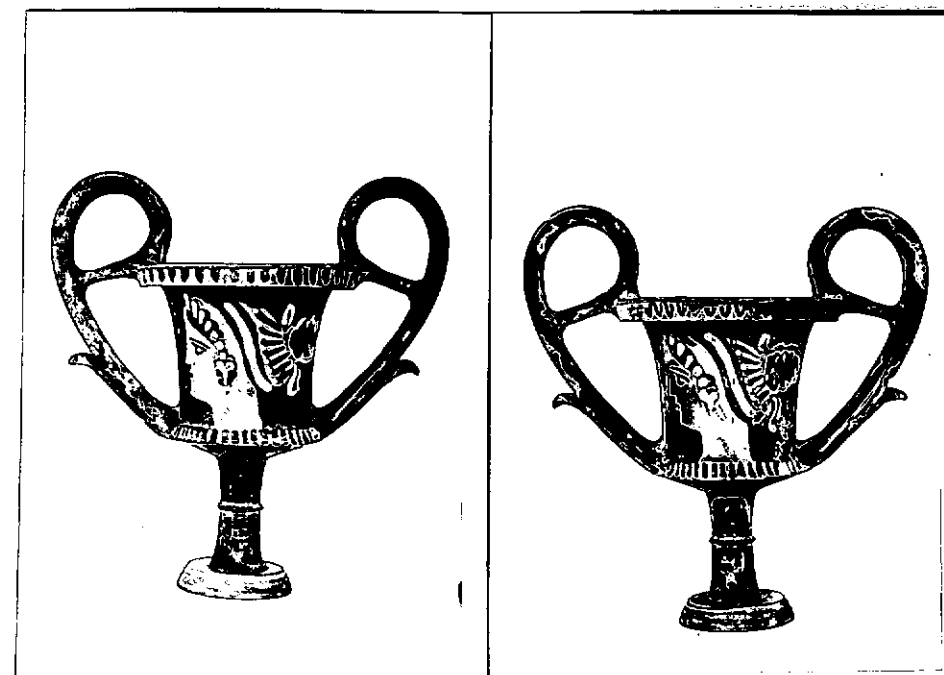

NEG. 8447/48

#### DESCRIZIONE:

Piede troncoconico con triplice scanalatura al taglio ed incavo centrale sulla faccia inferiore; alto elemento di raccordo a profilo concavo con cordoncino rilevato nella parte mediana; bicchiere a profilo concavo con orlo revoluto e ingrossato al margine superiore; anse sormontanti a nastro convesso all'interno e concave all'esterno con linguetta sulla parte inferiore e scanalatura sulla faccia superiore di questa ultima.

Su entrambi i lati, testa femminile di profilo a sinistra con kekryphalos con nastri svolazzanti, stephane radiata, orecchini cuoriformi. Decorazione accessoria: sono risparmiati, la faccia inferiore del piede ed il taglio; una fascia vertica-

RESTAURI:

ESEGUITI:

PROCEDIMENTI SEGUITI:

BIBLIOGRAFIA, INVENTARI:

80  
FOTOGRAFIE: S0PRINTENDENZA ARCHEOLOGICA  
TARANTO

A.F.S. n° 8447-48 cat. BAAI

DISEGNI:

ESAME DEI SITI E DEI TERRENI:

RIFERIMENTO OGGETTI DELLO STESSO COMPLESSO:

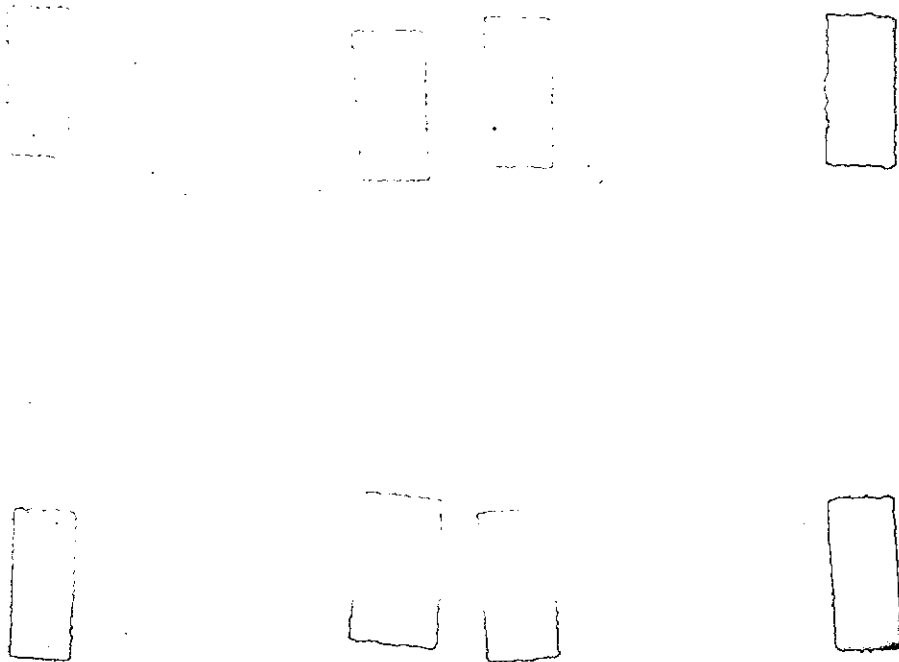

COMPILATORE DELLA SCHEDA:

*Anna Stella Dongiovanni*  
Anna Stella Dongiovanni

DATA: 11 MAG. 1982

VISTO DEL FUNZIONARIO RESPONSABILE:

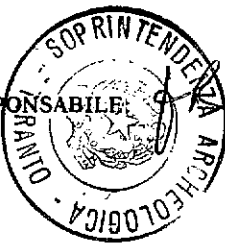

ALLEGATI: N° 1 allegato

Io sottoscritto mi obbligo alla conservazione dell'oggetto descritto nel presente foglio secondo le norme della Legge 1° Giugno 1939, n. 1089 e Regolamento approvato con R. Decreto n. 363 del 30 Gennaio 1913; di conseguenza a non rimuoverlo dal posto che occupa, a non apportarvi modificazioni senza conseguire preventiva approvazione del Ministero dell'Istruzione, e a non menomarne in alcun modo il pubblico godimento.

DATA: .....

VISTO DEL SOPRINTENDENTE

FIRMA

AGGIORNAMENTI:

OSSERVAZIONI:

RIFERIMENTO VECCHIE SCHEDE: \_

|                                   |                      |                            |  |    |            |
|-----------------------------------|----------------------|----------------------------|--|----|------------|
| RA                                | N. CATALOGO GENERALE | N. CATALOGO INTERNAZIONALE |  MINISTERO PER I BENI CULTURALI E AMBIENTALI<br>DIREZ. GEN. DELLE ANTICHITA' E BELLE ARTI |    |            |
|                                   | 16/00016030          | ITA:                       | SOPRINTENDENZA ARCHEOLOGICA DELLA<br>PUGLIA-TARANTO  | 63 | INV. 11060 |
| ALLEGATO N. 1 (segue descrizione) |                      |                            |  |    |            |

(5605243) Roma, 1975 - Ist. Poligr. Stato - S. (c. 200.000)

le sul bicchiere tra gli attacchi delle anse. Al margine inferiore della parte decorata, tratti verticali; sull'orlo, su di un lato ovali, sull'altro, tratti.  
 Per vari esempi di kantharoi con simile schema iconografico cfr.:  
 M. Reno-Pambalova, La Collezione Leo-Evoli, Fasano 1979, pp. 161-164, nn. 116-117-118, tav. LXXXV.