

RA	N. CATALOGO GENERALE	N. CATALOGO INTERNAZIONALE	 MINISTERO PER I BENI CULTURALI E AMBIENTALI DIREZ. GEN. DELLE ANTICHITA' E BELLE ARTI		REGIONE	N.
CODICI	16/00016027	ITA:	SOPRINTENDENZA ARCHEOLOGICA DELLA PUGLIA - TARANTO	63	PUGLIA	

(5605241) Roma, 1975 - Ist. Poligr. Stato - S. (c. 1.000.000)

PROVINCIA E COMUNE: BA-TARI

LUOGO DI COLLOCAZIONE: Museo Archeologico INV. 11957

OGGETTO: Kantharos opulo a figure rosse

PROVENIENZA (rif. I.G.M.): -

DATI DI SCAVO:
(o altra acquisizione) -

INV. DI SCAVO: -

DATAZIONE: Ultimo venticinquennio del IV sec. a. C.

ATTRIBUZIONE: Tardo opulo

MATERIALE E TECNICA: Argilla color sabbia, vernice verdastria
arrossata da fuoco; ingubbiatura rosso-arancio; sovra-
dipintura in bianco e giallo. Modellato al tornio.

MISURE: diam. orlo 11.

STATO DI CONSERVAZIONE: Di restauro il piede, parte dell'ele-
mento di raccordo, una delle linguette sull'attacco in-
feriore dell'ansa; ocheggiature; sovraddipintura caduta.

CONSISTENZA ATTUALE DEL MATERIALE: -

ESAME DEI REPERTI: -

CONDIZIONE GIURIDICA: Proprietà della Provincia di Bari

NOTIFICHE: -

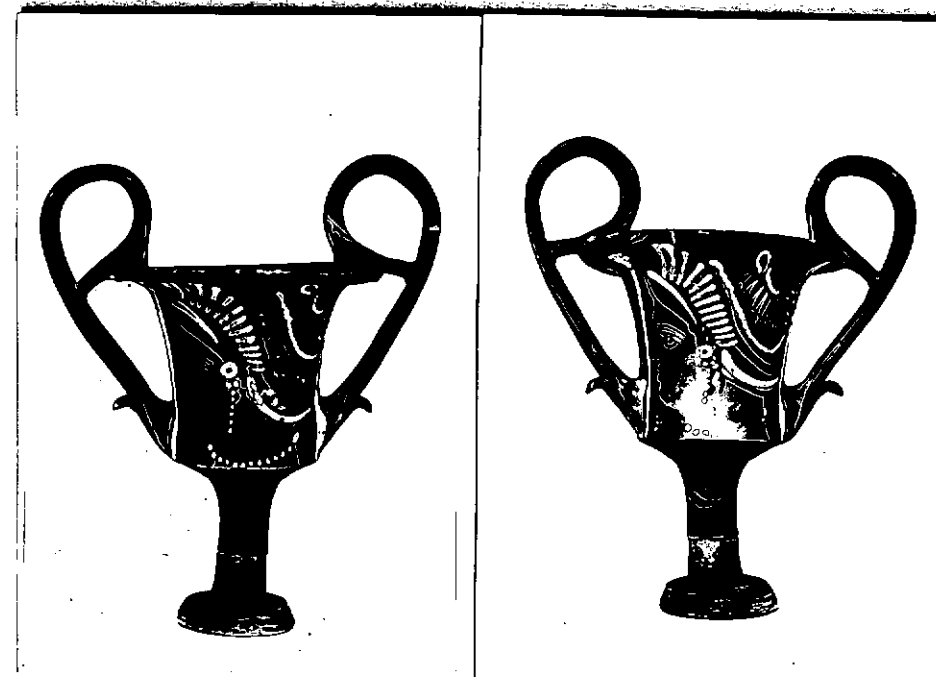

NEG. 8536/37

DESCRIZIONE:

Elemento di raccordo cilindrico avasato verso l'al-
to; bicchiere avasato all'orlo con taglio obliquo; an-
se sormontanti a nastro convesso all'interno e concave
all'esterno con linguette all'attacco inferiore.

Su entrambi i lati, testa femminile di profilo a
sinistra con kekryphalos, stephane radiata, orecchini
con pendenti, collana. lateralmente due colonnine.
Rioparmiate una fascia sul bicchiere in corrispon-
denza delle anse con una porzione contigua sull'attacco
inferiore interno di queste.

Per vari esempi di Kantharoi simili decorati in modo
analogo cfr.: E. Reho-Bumbalova, La Collezione Neo-P-
voli, Fasano 1979, pp. 161-164, nn. 116-118, tav. LX-
LXV.

RESTAURI:

ESEGUITI:

PROCEDIMENTI SEGUITI:

BIBLIOGRAFIA, INVENTARI:

FOTOGRAFIE: **SOPRINTENDENZA ARCHEOLOGICA**
TARANTO

A.F.S. n° 8536-37 cat. BARI

DISEGNI:

ESAME DEI SITI E DEI TERRENI:

RIFERIMENTO OGGETTI DELLO STESSO COMPLESSO:



Anna Stella Dongiovanni

COMPILATORE DELLA SCHEDA: *Anna Stella Dongiovanni*

DATA: 18 GIU. 1982

VISTO DEL FUNZIONARIO RESPONSABILE:

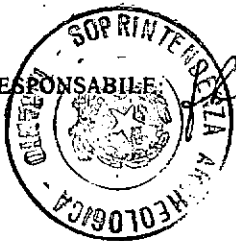

ALLEGATI:

OSSERVAZIONI:

RIFERIMENTO VECCHIE SCHEDE:

Io sottoscritto mi obbligo alla conservazione dell'oggetto descritto nel presente foglio secondo le norme della Legge 1° Giugno 1939, n. 1089 e Regolamento approvato con R. Decreto n. 363 del 30 Gennaio 1913; di conseguenza a non rimuoverlo dal posto che occupa, a non apportarvi modificazioni senza conseguire preventiva approvazione del Ministero dell'Istruzione, e a non menomarne in alcun modo il pubblico godimento.

DATA:

VISTO DEL SOPRINTENDENTE

FIRMA

AGGIORNAMENTI: