

RA	N. CATALOGO GENERALE	N. CATALOGO INTERNAZIONALE	 MINISTERO PER I BENI CULTURALI E AMBIENTALI DIREZ. GEN. DELLE ANTICHITA' E BELLE ARTI		REGIONE	N.
CODICI	16/00013226	ITA:	SOPRINTENDENZA ARCHEOLOGICA DELLA PUGLIA	63	PUGLIA	

(5605241) Roma, 1975 - Ist. Poligr. Stato - S. (c. 1.000.000)

PROVINCIA E COMUNE: **BA-Bari**

LUOGO DI COLLOCAZIONE: **Museo Archeologico** INV. 3367

OGGETTO: **Terracotta raff.testa maschile imberbe con copricapo conico.**

PROVENIENZA (rif. I.G.M.): **-**

DATI DI SCAVO: **-** INV. DI SCAVO: **-**  
(o altra acquisizione)

DATAZIONE: **IV sec.A.C.**

ATTRIBUZIONE: **Fabbrica italiota**

MATERIALE E TECNICA: **Argilla dura avana.A stampo.**

MISURE: **alt.6,5**

STATO DI CONSERVAZIONE: **Fratturata sotto il collo.Copricapo mutilo.Piccolo foro sul retro.Ingubbiatura bianca.Increstazioni grigiastre diffuse.Varie scheggiature.**

CONSISTENZA ATTUALE DEL MATERIALE: **-**

ESAME DEI REPERTI: **-**

CONDIZIONE GIURIDICA: **Proprietà della Provincia di Bari**

NOTIFICHE: **-**

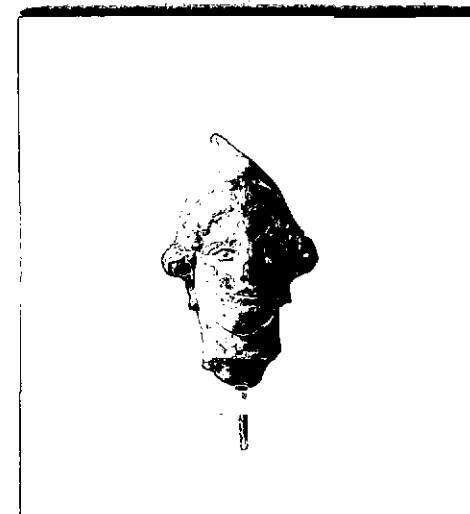

NEG. 11482

DESCRIZIONE:

Testa maschile imberbe con larghi occhi dalle palpebre spesse,naso e labbra carnose,mento rotondo.Ha un copricapo conico(pileo),con margine inferiore ripiegato e sagomato,da cui fuoriescono ciocche ondulate,rigonfie sulle tempie.Ai lati del viso,resti dei nastri del copricapo.Questa testa appartiene,probabilmente,alla figura di un cavaliere(Dioscufo o defunto eroizzato?) che galoppa su un cavallo,tenendo nella mano sinistra uno scudo rotondo oppure che sta in piedi,di prospetto,davanti al cavallo fermo(D.Caporusso,Coroplastica arcaica e classica nelle civiche raccolte archeologiche,Milano 1975,pp.21-22).

RESTAURI:

ESEGUITI:

PROCEDIMENTI SEGUITI:

BIBLIOGRAFIA, INVENTARI:

FOTOGRAFIE:

SUPREINTENDENZA ARCHEOLOGICA  
TARANTO

F.S. n° 11482 ~~di~~ Bari

DISEGNI:

ESAME DEI SITI E DEI TERRENI:

RIFERIMENTO OGGETTI DELLO STESSO COMPLESSO:

COMPILATORE DELLA SCHEDA: Giulia Sagliocco

*G. Sagliocco*

DATA: 7 SET. 1981

VISTO DEL FUNZIONARIO RESPONSABILE



ALLEGATI:

OSSERVAZIONI:

RIFERIMENTO VECCHIE SCHEDE:

Io sottoscritto mi obbligo alla conservazione dell'oggetto descritto nel presente foglio secondo le norme della Legge 1° Giugno 1939, n. 1089 e Regolamento approvato con R. Decreto n. 363 del 30 Gennaio 1913; di conseguenza a non rimuoverlo dal posto che occupa, a non apportarvi modificazioni senza conseguire preventiva approvazione del Ministero dell'Istruzione, e a non menomarne in alcun modo il pubblico godimento.

DATA: .....

VISTO DEL SOPRINTENDENTE

FIRMA

AGGIORNAMENTI: