

RA	N. CATALOGO GENERALE	N. CATALOGO INTERNAZIONALE	MINISTERO PER I BENI CULTURALI E AMBIENTALI DIREZ. GEN. DELLE ANTICHITA' E BELLE ARTI	REGIONE	N.
CODICI	16/00013121	ITA:	SOPRINTENDENZA ARCHEOLOGICA DELLA PUGLIA- TARANTO	63	PUGLIA

(5605241) Roma, 1975 - Ist. Poligr. Stato - S. (c. 1.000.000)

PROVINCIA E COMUNE: **BA-BARI**

LUOGO DI COLLOCAZIONE: **Museo Archeologico**

INV. **1325**

OGGETTO: **Piccola lekythos panciuta apula a figure rosse**

PROVENIENZA (rif. I.G.M.):

DATI DI SCAVO:
(o altra acquisizione)

INV. DI SCAVO:

DATAZIONE: **Metà del IV sec. a. C.**

ATTRIBUZIONE: **Medio apulo**

MATERIALE E TECNICA: **Argilla color arancio, vernice nera.**

Ingubbiatura arancio. Modellato al tornio.

MISURE: **Alt. 6,4; diam. piede 3,6; diam. orlo 2,7.**

STATO DI CONSERVAZIONE: **Vernice scrostata, lievi incrostazioni; sbreccature all'orlo; scheggiature.**

CONSISTENZA ATTUALE DEL MATERIALE: →

ESAME DEI REPERTI: →

CONDIZIONE GIURIDICA: **Proprietà della Provincia di Bari**

NOTIFICHE: →

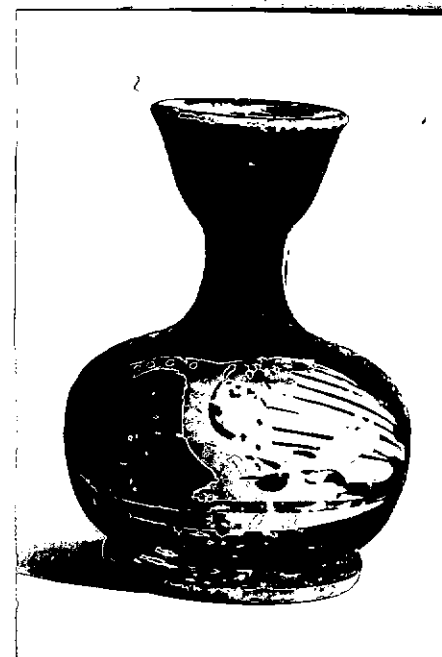

NEG. 21110/11

DESCRIZIONE:

Piede a carciofo; corpo globoso depresso; collo a profilo concavo; bocchello a profilo convesso - concavo; ansa a nastro.

Sulla fronte, con di profilo a sinistra col becco volto verso il basso in atto di beccare un oggetto di forma irregolare.

Decorazione accessoria: sono risparmiati, la parte inferiore del piede con una porzione contigua sul taglio, in corrispondenza; una fascia irregolare ai limiti inferiore della parte decorata.

RESTAURI:

ESEGUITI:

PROCEDIMENTI SEGUITI:

BIBLIOGRAFIA, INVENTARI:

FOTOGRAFIE: SOPRINTENDENZA ARCHEOLOGICA
TARANTO

A.F.S. n° 21110-11 cat. Bari

DISEGNI:

ESAME DEI SITI E DEI TERRENI:

RIFERIMENTO OGGETTI DELLO STESSO COMPLESSO:

COMPILATORE DELLA SCHEDA: *Anna Stella Dongiovanni*
Anna Stella Dongiovanni

DATA: 10 DIC. 1981

VISTO DEL FUNZIONARIO RESPONSABILE



ALLEGATI:

OSSERVAZIONI:

RIFERIMENTO VECCHIE SCHEDE:

Io sottoscritto mi obbligo alla conservazione dell'oggetto descritto nel presente foglio secondo le norme della Legge 1° Giugno 1939, n. 1089 e Regolamento approvato con R. Decreto n. 363 del 30 Gennaio 1913; di conseguenza a non rimuoverlo dal posto che occupa, a non apportarvi modificazioni senza conseguire preventiva approvazione del Ministero dell'Istruzione, e a non menomarne in alcun modo il pubblico godimento.

DATA:

VISTO DEL SOPRINTENDENTE

FIRMA

AGGIORNAMENTI: