

| | | | | |
|----------------------|----------------------------|--|--------------|----|
| N. CATALOGO GENERALE | N. CATALOGO INTERNAZIONALE | MINISTERO PER I BENI CULTURALI E AMBIENTALI DIREZ. GEN. DELLE ANTICHITA' E BELLE ARTI | REGIONE | N. |
| 16/00013075 | ITA: | SOPRINTENDENZA ARCHEOLOGICA DELLA PUGLIA - TARANTO | 63 PUGLIA | |

(5605241) Roma, 1975 - Ist. Poligr. Stato - S. (c. 1.000.000)

PROVINCIA E COMUNE: **BA - BARI**LUOGO DI COLLOCAZIONE: **Museo Archeologico**INV. **941**OGGETTO: **kantharos apulo a figure rosse**

PROVENIENZA (rif. I.G.M.):

DATI DI SCAVO:
(o altra acquisizione)

INV. DI SCAVO:

DATAZIONE: **seconda metà del IV sec. a. C.**ATTRIBUZIONE: **tardo apulo**MATERIALE E TECNICA: **argilla arancio-rosata, vernice nera; coloritura rossa sulle parti risparmiate; colori aggiunti in bianco e giallo.**MISURE: **Alt. max. 25,5; alt. all'orlo 21,3; diam. piede 7,6; diam. labbro 15,1.**STATO DI CONSERVAZIONE: **scheggiature; incrostazioni; manca parte della linguetta dell'ansa destra; quasi interamente caduta la sovradd. del volto della figura del lato A.**

CONSISTENZA ATTUALE DEL MATERIALE: "

ESAME DEI REPERTI: "

CONDIZIONE GIURIDICA: **Proprietà della Provincia di Bari**

NOTIFICHE: "

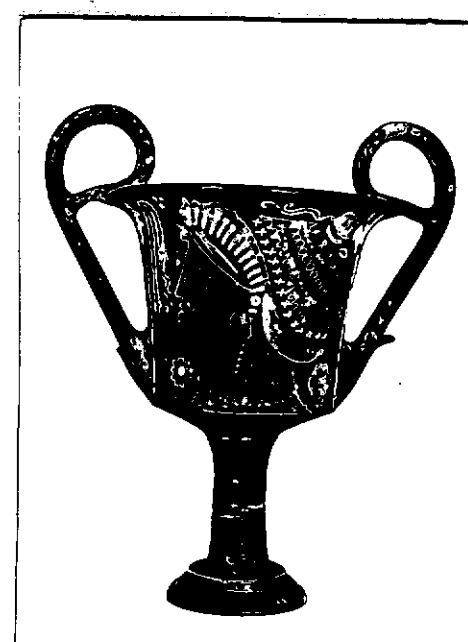
NEG. **8514/15**

DESCRIZIONE:

Piede troncoconico con duplice scanalatura al taglio a profilo leggermente convesso; alto elemento di raccordo cilindrico, a profilo concavo, con duplice scanalatura al centro e leggero ingrossamento all'attacco col biochiere troncoconico nella parte inferiore e svasato al labbro in quella superiore; anse sormontanti a nastro, concave all'esterno e leggermente convesse all'interno con linguetta sulla parte inferiore.

Lato A: testa femminile col volto di tre quarti a sinistra; leggibili i contorni del volto (originariamente del tutto sovraddipinto in bianco), i nastri che probabilmente racchiudevano il kekryphalos, parte della collana; visibile anche parte della spalla; spunta da un cespe di acanto con due

RESTAURI:

ESEGUITI:

PROCEDIMENTI SEGUITI:

BIBLIOGRAFIA, INVENTARI:

FOTOGRAFIE:

SOPRINTENDENZA ARCHEOLOGICA
TARANTO

A.F.S. n° 8514-15 ~~del~~ Bai

DISEGNI:

ESAME DEI SITI E DEI TERRENI:

RIFERIMENTO OGGETTI DELLO STESSO COMPLESSO:

Anna Stella Dongiovanni

COMPILATORE DELLA SCHEDA: *Anna Stella Dongiovanni*

DATA: 10 DIC. 1981

VISTO DEL FUNZIONARIO RESPONSABILE *Rom*



ALLEGATI:

OSSERVAZIONI:

RIFERIMENTO VECCHIE SCHEDE:

Io sottoscritto mi obbligo alla conservazione dell'oggetto descritto nel presente foglio secondo le norme della Legge 1° Giugno 1939, n. 1089 e Regolamento approvato con R. Decreto n. 363 del 30 Gennaio 1913; di conseguenza a non rimuoverlo dal posto che occupa, a non apportarvi modificazioni senza conseguire preventiva approvazione del Ministero dell'Istruzione, e a non menomarne in alcun modo il pubblico godimento.

DATA:

VISTO DEL SOPRINTENDENTE

FIRMA

AGGIORNAMENTI:

| | | | | | |
|-----------------------------------|----------------------|----------------------------|--|----|----------|
| RA | N. CATALOGO GENERALE | N. CATALOGO INTERNAZIONALE |  MINISTERO PER I BENI CULTURALI E AMBIENTALI DIREZ. GEN. DELLE ANTICHITA' E BELLE ARTI | | |
| | 16/00013075 | ITA: | SOVRINTENDENZA ARCHEOLOGICA DELLA PUGLIA - TARANTO | 63 | INV. 941 |
| ALLEGATO N. 1 (segue descrizione) | | | | | |

(5605243) Roma, 1975 - Ist. Poligr. Stato - S. (c. 200.000)

fiori interposti; lateralmente, parte superiore di due ali. Nel campo, da sinistra verso destra, in alto, tre gruppi di tre puntini e foglia di edera cuoriforme; all'estrema destra, colonnina.

Lato B: testa femminile di profilo a sinistra, con sakkos ricamato, stephane radiata, orecchini con pendenti, collana. Nel campo, a sinistra, tenia ripiegata e decorata, con lacci alle estremità, rosetta, gruppo di tre punti, fila di punti in basso; a destra, foglia di edera cuoriforme, rosetta e gruppo di tre punti; lateralmente, colonnine.

Decorazione accessoria: sono risparmiati, del piede, la parte inferiore ed il taglio; due fasce sul corpo, in corrispondenza degli attacchi delle anse.

Per un tipo simile per forma e schema iconografico (Lato B) cfr.: M. Reho-Bumbalova, La Collezione Meo-Evoli, Fasano 1979, pp. 161-162, tav. LXXXV, n. 116.