



CODICI

16/00012812

ITA:

SOPRINTENDENZA ARCHEOLOGICA DELLA PUGLIA -  
TARANTO

63

PUGLIA

(5605241) Roma, 1975 - Ist. Poligr. Stato - S. (c. 1.000.000)

PROVINCIA E COMUNE: **BA-BARI**LUOGO DI COLLOCAZIONE: **Museo Archeologico** INV. **1488**OGGETTO: **Coperchio di lekaneis apula a figure rosse**

PROVENIENZA (rif. I.G.M.):

DATI DI SCAVO:  
(o altra acquisizione)

INV. DI SCAVO:

DATAZIONE: **Fine del IV sec. a.C.**ATTRIBUZIONE: **Tardo Apulo**

MATERIALE E TECNICA: **argilla color arancio - rosata, vernice nera; sovraddipintura in bianco e giallo. Ingubbiatura arancio. Modellato al tornio.**  
MISURE: **Alt. 10,5; diam. ponello 7,9; diam. orlo 20,1.**

STATO DI CONSERVAZIONE: **Il pezzo, frammentario e lacunoso, è stato riattaccato e reintegrato dal restauro. Incrostazioni, scheggiature; vernice evanida; sovraddipintura caduta in alcuni punti.**

CONSISTENZA ATTUALE DEL MATERIALE:

ESAME DEI REPERTI:

CONDIZIONE GIURIDICA: **Proprietà della Provincia di Bari**

NOTIFICHE:

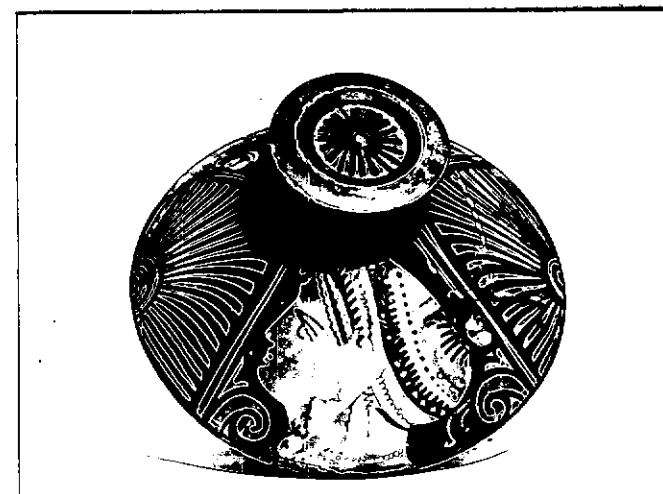

## DESCRIZIONE:

**Labbro leggermente rientrante; spalla obliqua a profilo convesso affusolata sotto il ponello, con elemento di raccordo cilindrico, costituito da un elemento troncoconico sormontato da un altro ad echino con leggera scanalatura al margine interno e tondello depresso con incavo centrale sulla faccia superiore.**

**Sulla spalla, due teste femminili con sakkos decorato e con nastri svolazzanti, stephane radiata, orecchini con pendenti, collana di perle. Contrapposte e alternate alle due teste femminili, due palmette tra due linee leggermente curve con, piccoli girali e foglie sfrangiate e singole lateralmente in basso, e foglia sfrangiate in alto a sinistra.**

**Decorazione accessoria: sono risparmiati, la parte interna, una sottile fascia al margine inferiore dell'e-**

NEG. 21150/51/52/  
53.

RESTAURI:

ESEGUITI:

PROCEDIMENTI SEGUITI:

BIBLIOGRAFIA, INVENTARI:

FOTOGRAFIE:

SOPRINTENDENZA ARCHEOLOGICA

TARANTO

is. n° 21150-51-52# Bari

DISEGNI:

ESAME DEI SITI E DEI TERRENI:

RIFERIMENTO OGGETTI DELLO STESSO COMPLESSO:

*Anna Stella Dongiovanni*

COMPILATORE DELLA SCHEDA: *Anna Stella Dongiovanni*

DATA: 10 DIC. 1981

VISTO DEL FUNZIONARIO RESPONSABILE:



ALLEGATI: N° 1 allegato

Io sottoscritto mi obbligo alla conservazione dell'oggetto descritto nel presente foglio secondo le norme della Legge 1° Giugno 1939, n. 1089 e Regolamento approvato con R. Decreto n. 363 del 30 Gennaio 1913; di conseguenza a non rimuoverlo dal posto che occupa, a non apportarvi modificazioni senza conseguire preventiva approvazione del Ministero dell'Istruzione, e a non menomarne in alcun modo il pubblico godimento.

DATA: .....

VISTO DEL SOPRINTENDENTE

FIRMA

AGGIORNAMENTI:

OSSERVAZIONI:

RIFERIMENTO VECCHIE SCHEDE:

RA	N. CATALOGO GENERALE	N. CATALOGO INTERNAZIONALE	 MINISTERO PER I BENI CULTURALI E AMBIENTALI DIREZ. GEN. DELLE ANTICHITA' E BELLE ARTI	
	16/00012812	ITA:	SOPRINTENDENZA ARCHEOLOGICA DELLA PUGLIA - TARANTO	63 INV. 1488
	ALLEGATO N. <u>1</u> (segue descrizione)			

(5605243) Roma, 1975 - Ist. Poligr. Stato - S. (c. 200.000)

**lemento di raccordo; una fascia sulla faccia superiore del pomello.**

**Sulla faccia superiore del pomello, tratti a raggiera; sul labbro; onda.**

**Per un tipo simile per forma e schema decorativo cfr: M. Reho - Bumbalova, La Collezione Meo-Evoli, Fasano 1979, p. 187, n. 151, tav. CI, c.**