

RA

N. CATALOGO GENERALE

N. CATALOGO INTERNAZIONALE

MINISTERO PER I BENI CULTURALI E AMBIENTALI
DIREZ. GEN. DELLE ANTICHITA' E BELLE ARTI

REGIONE

N.

CODICI

16/00012691

ITA:

Soprintendenza Archeologica della Puglia-Taranto 63

PUGLIA

(5605241) Roma, 1975 - Ist. Poligr. Stato - S. (c. 1.000.000)

PROVINCIA E COMUNE: **Ba. Bari**LUOGO DI COLLOCAZIONE: **Museo Archeologico**INV. **12643**OGGETTO **Piattello spulo**

PROVENIENZA (rif. I.G.M.): —

DATI DI SCAVO: —
(o altra acquisizione)

INV. DI SCAVO:

DATAZIONE: **V sec. a.C.**ATTRIBUZIONE: **Ceramica a fasce**MATERIALE E TECNICA: **Argilla beige con decorazione monocroma
in bruno. Deformato da cottura. Lavorato al tornio.**MISURE: **alt. 2,7; diam. orlo 12,1; diam. piede 4,2**STATO DI CONSERVAZIONE: **Qualche scheggiatura, decorazione abra-
sa.**

CONSISTENZA ATTUALE DEL MATERIALE: —

ESAME DEI REPERTI:

CONDIZIONE GIURIDICA: **Proprietà della Provincia di Bari.**

NOTIFICHE:

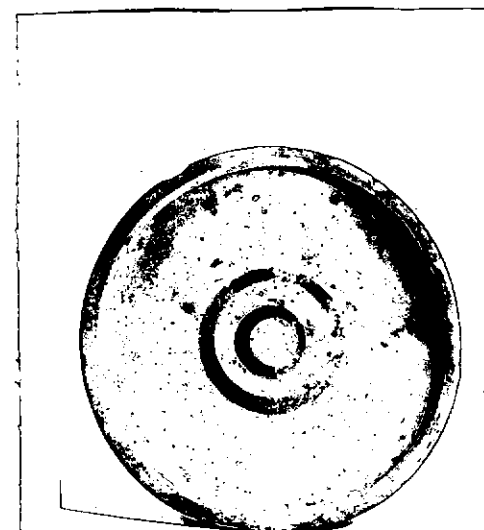
NEG. **20365**

DESCRIZIONE:

Piede cilindrico leggermente rastremato verso l'alto, vasca poco profonda con pareti leggermente arrotondate, orlo ripreso appena arrotondato. Privo di decorazione all'esterno, nell'interno orlo dipinto, al centro coppia di cerchi concentrici.

RESTAURI:

ESEGUITI:

PROCEDIMENTI SEGUITI:

BIBLIOGRAFIA, INVENTARI:

FOTOGRAFIE:

SOPRINTENDENZA ARCHEOLOGICA

TORINO

A.F.S. n° 20365 Cat. Bari

DISEGNI:

ESAME DEI SITI E DEI TERRENI:

RIFERIMENTO OGGETTI DELLO STESSO COMPLESSO:

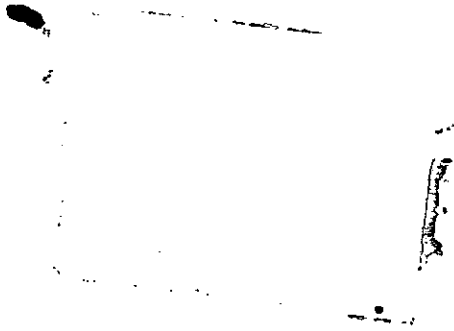

COMPILATORE DELLA SCHEDA: **Maria Michela Fiore - Amendola**

DATA: **31 Marzo 1981**

VISTO DEL FUNZIONARIO RESPONSABILE:



M. Michela Fiore
Rov.

ALLEGATI:

OSSERVAZIONI:

RIFERIMENTO VECCHIE SCHEDE:

Io sottoscritto mi obbligo alla conservazione dell'oggetto descritto nel presente foglio secondo le norme della Legge 1° Giugno 1939, n. 1089 e Regolamento approvato con R. Decreto n. 363 del 30 Gennaio 1913; di conseguenza a non rimuoverlo dal posto che occupa, a non apportarvi modificazioni senza conseguire preventiva approvazione del Ministero dell'Istruzione, e a non menomarne in alcun modo il pubblico godimento.

DATA:

VISTO DEL SOPRINTENDENTE

FIRMA

AGGIORNAMENTI: