

RA

CODICI

N. CATALOGO GENERALE	N. CATALOGO INTERNAZIONALE	MINISTERO PER I BENI CULTURALI E AMBIENTALI DIREZ. GEN. DELLE ANTICHITA' E BELLE ARTI		REGIONE	N.
16/00012677	ITA:	Soprintendenza Archeologica della Puglia-Taranto	63	PUGLIA	

(5605241) Roma, 1975 - Ist. Poligr. Stato - S. (c. 1.000.000)

PROVINCIA E COMUNE: **Ba. Bari**LUOGO DI COLLOCAZIONE: **Museo Archeologico**INV. **12598**OGGETTO: **Kantharos apulo**PROVENIENZA (rif. I.G.M.): **-----**DATI DI SCAVO:  
(o altra acquisizione) **-----**

INV. DI SCAVO:

DATAZIONE: **IV sec. d.C.**ATTRIBUZIONE: **Ceramica a vernice rossa.**MATERIALE E TECNICA: **Argilla beige con decorazione monocroma  
rossastra. Lavorato al tornio.**MISURE: **alt. con anse 9,8; diam. orlo 8,3; diam. piede 4,8**STATO DI CONSERVAZIONE: **Incretazioni piuttosto diffuse, macchie  
line di umidità, appena scheggiato.**CONSISTENZA ATTUALE DEL MATERIALE: **-----**

ESAME DEI REPERTI:

CONDIZIONE GIURIDICA: **Proprietà della Provincia di Bari.**

NOTIFICHE:

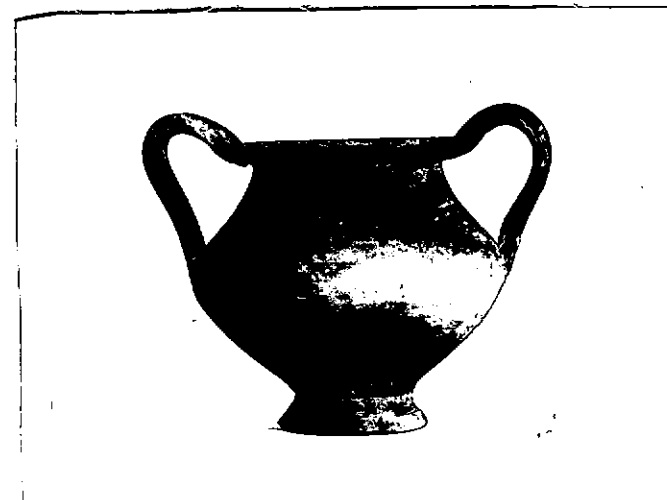

NEG. 20364

## DESCRIZIONE:

Piede tronco conico, corpo biconico, labbro svasato, anse a nastro leggermente ingrossato sormontanti lo orlo. Piede e ventre privi di decorazione, sulla spalla verso l'alto larga fascia orizzontale; dipinti labbro interno, esterno ed anse.

Per l'inquadramento cronologico cfr. dei reperti decorati analogamente in: Ettore M. De Juliis, Ordona (FOGGIA). - Scavi nella necropoli, in "Notizie scavi", vol. XXVII, 1973, pag. 343 fig. 79, e passim.

RESTAURI:

ESEGUITI:

PROCEDIMENTI SEGUITI:

BIBLIOGRAFIA, INVENTARI:

FOTOGRAFIE:

SOPRINTENDENZA ARCHEOLOGICA

TARANTO

A.F.S. n° 20354 cat. Bari

DISEGNI:

ESAME DEI SITI E DEI TERRENI:

RIFERIMENTO OGGETTI DELLO STESSO COMPLESSO:

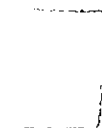

**Maria Michela Fiore - Amendola**

COMPILATORE DELLA SCHEDA:

DATA: **31 Marzo 1981**

*M. Michela Fiore*

VISTO DEL FUNZIONARIO RESPONSABILE:



ALLEGATI:

OSSERVAZIONI:

RIFERIMENTO VECCHIE SCHEDE:

Io sottoscritto mi obbligo alla conservazione dell'oggetto descritto nel presente foglio secondo le norme della Legge 1° Giugno 1939, n. 1089 e Regolamento approvato con R. Decreto n. 363 del 30 Gennaio 1913; di conseguenza a non rimuoverlo dal posto che occupa, a non apportarvi modificazioni senza conseguire preventiva approvazione del Ministero dell'Istruzione, e a non menomarne in alcun modo il pubblico godimento.

DATA: .....

VISTO DEL SOPRINTENDENTE

FIRMA

AGGIORNAMENTI: