



CODICI

16/00011550

ITA:

SOPRINTENDENZA ARCHEOLOGICA DELLA PUGLIA

63

PUGLIA

(5605241) Roma, 1975 - 1st. Poligr. Stato - S. (c. 1.000.000)

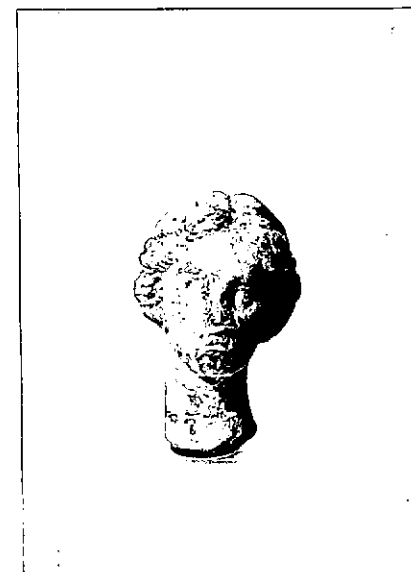
PROVINCIA E COMUNE: **BA-Bari**LUOGO DI COLLOCAZIONE: **Museo Archeologico**INV. **13625**OGGETTO: **Terracotta raff. testina femminile.**PROVENIENZA (rif. I.G.M.): **-**DATI DI SCAVO: **-**
(o altra acquisizione)INV. DI SCAVO: **-**DATAZIONE: **età ellenistica**ATTRIBUZIONE: **Fabbrica Italiota**MATERIALE E TECNICA: **Argilla dura ovana chiaro. A stampo.**MISURE: **alt. 5**STATO DI CONSERVAZIONE: **incrostazioni grigiastre diffuse. Varie
scheggiature. Lievi tracce di latte di
calce.**CONSISTENZA ATTUALE DEL MATERIALE: **-**ESAME DEI REPERTI: **-**CONDIZIONE GIURIDICA: **Proprietà della Provincia di Bari**NOTIFICHE: **-**

NEG. 10676

DESCRIZIONE:

Testina femminile leggermente reclinata a sinistra, con occhi dalle palpebre ben delineate, labbra carnose socchiuse, capelli ondulati con scriminatura centrale, pettinati obliquamente sulle tempie e raccolti dietro. Due piccole pieghe sul collo.

RESTAURI:

ESEGUITI:

PROCEDIMENTI SEGUITI:

BIBLIOGRAFIA, INVENTARI:

SOPRINTENDENZA ARCHEOLOGICA

FOTOGRAFIE:

TARANTO

A.F.S. n° 10546 Cat. Bari

DISEGNI:

ESAME DEI SITI E DEI TERRENI:

RIFERIMENTO OGGETTI DELLO STESSO COMPLESSO:

COMPILATORE DELLA SCHEDA: Giulia Sagliocco *Giugliocco*

DATA: Gennaio 1979

VISTO DEL FUNZIONARIO RESPONSABILE:



Edelma

ALLEGATI:

OSSERVAZIONI:

RIFERIMENTO VECCHIE SCHEDE:

Io sottoscritto mi obbligo alla conservazione dell'oggetto descritto nel presente foglio secondo le norme della Legge 1° Giugno 1939, n. 1089 e Regolamento approvato con R. Decreto n. 363 del 30 Gennaio 1913; di conseguenza a non rimuoverlo dal posto che occupa, a non apportarvi modificazioni senza conseguire preventiva approvazione del Ministero dell'Istruzione, e a non menomarne in alcun modo il pubblico godimento.

DATA:

VISTO DEL SOPRINTENDENTE

FIRMA

AGGIORNAMENTI: