

RA

CODICI

N. CATALOGO GENERALE	N. CATALOGO INTERNAZIONALE	 MINISTERO PER I BENI CULTURALI E AMBIENTALI UFFICIO CENTRALE PER I BENI A.A.A.S. ISTITUTO CENTRALE PER IL CATALOGO E LA DOCUMENTAZIONE		REGIONE	N.
16/00027442	ITA:	SOPRINTENDENZA ARCHEOLOGICA-TARANTO	63	PUGLIA	19

Roma, 1983 - I.P.Z.S. - S.

PROVINCIA E COMUNE: BA- GIOIA DEL COLLE

LUOGO DI COLLOCAZIONE: Museo Archeologico

INV. MG 2029

OGGETTO: Coppa peuceta a decorazione lineare

PROVENIENZA (rif. I.G.M.): Conversano

F.190 IV NE

DATI DI SCAVO: Scavi 14/10/1987

(o altra acquisizione)

INV. DI SCAVO:

Via Vanvitelli ,tomba 2

DATAZIONE: Terzo ventennio del IV sec.a.C

ATTRIBUZIONE: Produzione indigena.Classe C(De Juliis)

MATERIALE E TECNICA: Argilla giallina;vernice bruna;modellata al tornio.

MISURE: Alt.8;diam.orlo 21,3;diam.piede 7.

STATO DI CONSERVAZIONE: Integra;orlo sbreccato;vernice nella parte esterna quasi totalmente scrostata;all'interno vernice evanida in più punti;incrostazioni rossastre diffuse.

CONSISTENZA ATTUALE DEL MATERIALE:

Non deperibile

ESAME DEI REPERTI:

CONDIZIONE GIURIDICA: Proprietà dello Stato

NOTIFICHE:

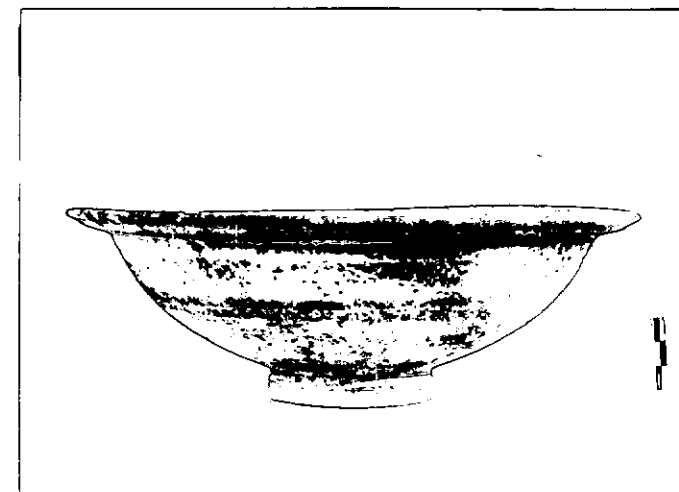

NEG. 36227

DESCRIZIONE: piede tronco-conico, cavo all'interno; corpo a profilo convesso; labbro sporgente orizzontale ed appiattito. Verniciato l'orlo con una lunga fascia continua ondulata; all'interno dall'alto verso il basso spessa fascia seguita da linee contigue, coppia di linee e da un cerchio al fondo.

E.M.DE JULIIS, Il Museo Archeologico di Bari, Bari 1983, pp.51-52.

**RESTAURI:**

**ESEGUITI:**

**PROCEDIMENTI SEGUITI:**

**BIBLIOGRAFIA, INVENTARI:**

**FOTOGRAFIE:**

**DISEGNI:**

ESAME DEI SITI E DEI TERRENI:

RIFERIMENTO OGGETTI DELLO STESSO COMPLESSO:

Ceramica; da inv.2011 a inv.2038

Ferro: da inv.2039 a inv.2041

COMPILATORE DELLA SCHEDA:

TERESA CESNUNDO

DATA: 28/9/1989

VISTO DEL FUNZIONARIO RESPONSABILE:

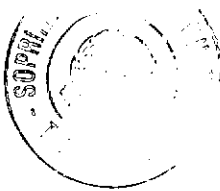

L'ISPEITORE ARCHEOLOGO  
(dott. Angela CIANCIO)

*Alberici*

ALLEGATI:

Io sottoscritto mi obbligo alla conservazione dell'oggetto descritto nel presente foglio secondo le norme della Legge 1° Giugno 1939, n. 1089 e Regolamento approvato con R. Decreto n. 363 del 30 Gennaio 1913; di conseguenza a non rimuoverlo dal posto che occupa, a non apportarvi modificazioni senza conseguire preventiva approvazione del Ministero per i Beni Culturali e Ambientali, e a non menomarne in alcun modo il pubblico godimento.

DATA: \_\_\_\_\_

VISTO DEL DIRETTORE DELL'ISTITUTO

FIRMA

AGGIORNAMENTI:

OSSERVAZIONI:

RIFERIMENTO VECCHIE SCHEDE: