

RA

CODICI

N. CATALOGO GENERALE	N. CATALOGO INTERNAZIONALE	MINISTERO PER I BENI CULTURALI E AMBIENTALI DIREZ. GEN. DELLE ANTICHITA' E BELLE ARTI	REGIONE	N.
16/00020316	ITA:	SOVRINTENDENZA ARCHEOLOGICA - TARANTO	63	FUGLIA

(5605241) Roma, 1975 - Ist. Poligr. Stato - S. (c. 1.000.000)

PROVINCIA E COMUNE: BA - GICIA DEL COLLE

LUOGO DI COLLOCAZIONE: Museo Archeologico Nazionale NV. NG 1307

OGGETTO: Cratere subgeometrico peucezio a decorazione bicroma

PROVENIENZA (rif. I.G.M.): Monte Sannace (Gicia del Colle)
F 190 III NODATI DI SCAVO: Monte Sannace, A popoli,
(o altra acquisizione) Scavo G, Tr. VII/C INV. DI SCAVO: /

DATAZIONE: VI sec. a.C.

ATTRIBUZIONE: Fabbrica peucezia

MATERIALE E TECNICA: Argilla dura, rosata; ingubbiatura giallina.
Colore nero e rosso-vinaccia. M. dellato al tornio.

MISURE: /

STATO DI CONSERVAZIONE: Lievi scheggiature; incrostazioni; deco-
razione in alcuni punti abrasa. Frammento.

CONSISTENZA ATTUALE DEL MATERIALE: Non deperibile

ESAME DEI REPERTI: /

CONDIZIONE GIURIDICA: Proprietà dello Stato

NOTIFICHE:

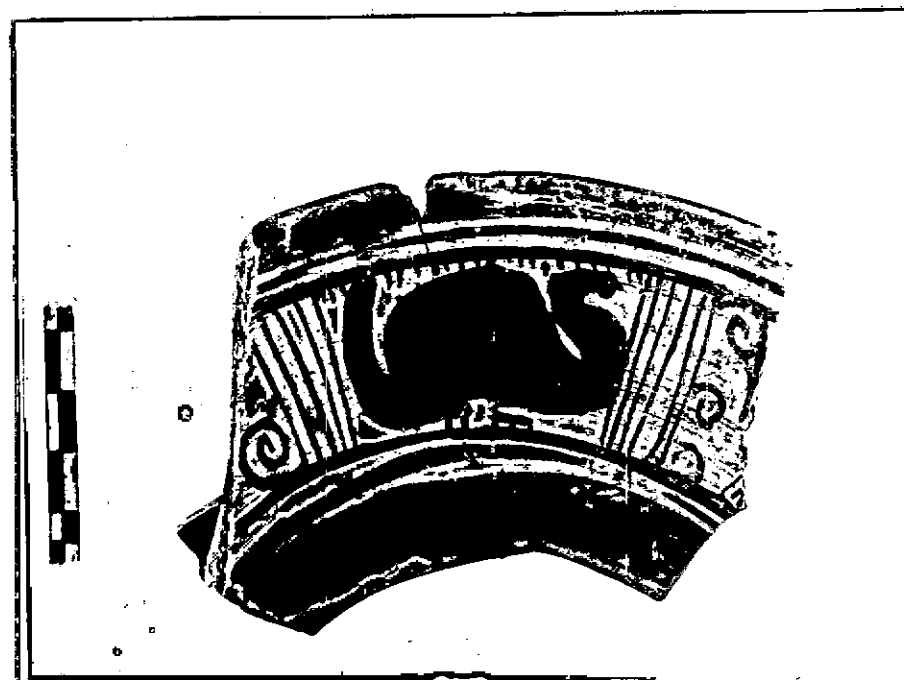

NEG. 3994/353

DESCRIZIONE:

Fr. orlo obliquo estroflesso ed inizio spalla di cratere a decorazione geometrica ~~schecroma~~.Sul labbro, tra fasce in r. e linee in n., entro metopa puntinata in alto e delimitata da gruppi di linee verticali e motivi a volute, ~~xxxx~~ figura di volatile in n. con particolari interni (volute e punti) in rosso sovradipinto.

Forma caratteristica della ceramica geometrica della Peucezia appartenente alla classe B1 della suddivisione proposta da De Juliis (M.R. DE JULIIS, "Ceramica indigena geometrica: daunia, peucezia, messapica", in AA.VV., "Il Museo Archeologico di Bari", Bari 1983, p. 51: VI sec.). Nell'ambito della ceramica bicroma i vasi di questa classe per i quali viene ipotizzato proprio in Monte Sannace il centro di produzione, si distinguono per l'inserimento di file di volute ispirate dal repertorio delle ceramiche tardocorinzie nel contesto geometrico. In base al contesto di scavo si propone per il nostro fr. una datazione nel corso del VI sec. a.C.

RESTAURI:

ESEGUITI:

PROCEDIMENTI SEGUITI:

BIBLIOGRAFIA, INVENTARI:

FOTOGRAFIE:

DISEGNI:

ESAME DEI SITI E DEI TERRENI:

RIFERIMENTO OGGETTI DELLO STESSO COMPLESSO:

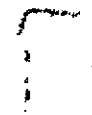

COMPILATORE DELLA SCHEDA:

Luciana De Biocardis

DATA: **18/9/87**

Luciana De Ricordi

VISTO DEL FUNZIONARIO RESPONSABILE:

Apollonia

• ALLEGATI:

Io sottoscritto mi obbligo alla conservazione dell'oggetto descritto nel presente foglio secondo le norme della Legge 1° Giugno 1939, n. 1089 e Regolamento approvato con R. Decreto n. 363 del 30 Gennaio 1913; di conseguenza a non rimuoverlo dal posto che occupa, a non apportarvi modificazioni senza conseguire preventiva approvazione del Ministero dell'Istruzione, e a non menomarne in alcun modo il pubblico godimento.

DATA:

VISTO DEL SOPRINTENDENTE

FIRMA

AGGIORNAMENTI:

OSSERVAZIONI:

RIFERIMENTO VECCHIE SCHEDE: