



CODICI

16/00013594

ITA:

Soprintendenza Archeologica della Puglia-Taranto 63

PUGLIA

(5605241) Roma, 1975 - Ist. Poligr. Stato - S. (c. 1.000.000)

PROVINCIA E COMUNE: **Ba. Bari**LUOGO DI COLLOCAZIONE: **Museo Archeologico**INV. **12495.**OGGETTO: **Olla subgeometrica indigena**

PROVENIENZA (rif. I.G.M.):

DATI DI SCAVO:  
(o altra acquisizione)

INV. DI SCAVO:

DATAZIONE: **seconda metà VI - V sec. a.C.**ATTRIBUZIONE: **Subgeometrico dauno II**MATERIALE E TECNICA: **Argilla beige chiaro con decorazione bicroma in marrone e rosso scuro opachi. Appena arrossato da fuoco. Modellato a Mano.**MISURE: **alt. 19,8; diam. orlo 22,4; diam. base 7,5**STATO DI CONSERVAZIONE: **Scheggiature, residui di incrostazioni, macchie di umidità, alcune abrasioni superficiali, colore talora evanido.**

CONSISTENZA ATTUALE DEL MATERIALE:

ESAME DEI REPERTI:

CONDIZIONE GIURIDICA: **Proprietà della Provincia di Bari.**

NOTIFICHE:

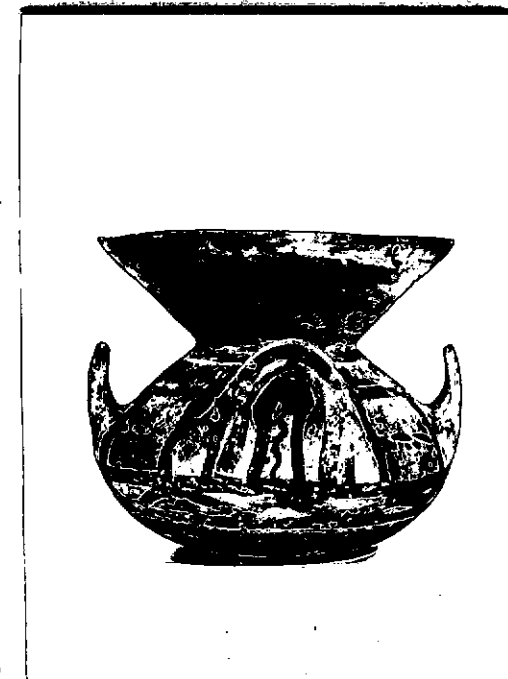

NEG.

DESCRIZIONE:

~~21534-35-36-37-38-39~~

Apoda, base d'appoggio circolare piatta, corpo biconico compresso con pareti lievemente arrotondate, ampio labbro tronco - conico a profilo teso, anse a bastoncino verticali, impostate orizzontalmente nella zona di massima espansione e alternate a due prese linguiformi dipinte in rosso. Sul corpo sotto le anse fasciolina ondulata fra fascette orizzontali di spessore diverso, in corrispondenza delle anse quattro riquadri metopali delimitati lateralmente da fascetta verticale, contenenti al centro serie di spessi tratti orizzontali; anse decorate con coppia di fascioline, sotto fasciolina ondulata fra coppia di fascette verticali; verso l'alto sotto il labbro gruppo di tre fasce orizzontali di spessore diverso. Labbro interno decorato con serie di archetti su tre

RESTAURI:

ESEGUITI:

PROCEDIMENTI SEGUITI:

BIBLIOGRAFIA, INVENTARI:

FOTOGRAFIE:

SOPRINTENDENZA ARCHEOLOGICA  
TARANTO

A.F.S. n° 21534-35-36-37-38-39 *Boni*

DISEGNI:

**RIFERIMENTO OGGETTI DELLO STESSO COMPLESSO:**

**Maria Michela Fiore - Amendola**

COMPILATORE DELLA SCHEDA:

**30 Giugno 1981**

*M. Michela Fiore*

DATA:

VISTO DEL FUNZIONARIO RESPONSABILE:



ALLEGATI:

**N° 1 Allegato**

OSSERVAZIONI:

RIFERIMENTO VECCHIE SCHEDE:

Io sottoscritto mi obbligo alla conservazione dell'oggetto descritto nel presente foglio secondo le norme della Legge 1° Giugno 1939, n. 1089 e Regolamento approvato con R. Decreto n. 363 del 30 Gennaio 1913; di conseguenza a non rimuoverlo dal posto che occupa, a non apportarvi modificazioni senza conseguire preventiva approvazione del Ministero dell'Istruzione, e a non menomarne in alcun modo il pubblico godimento.

DATA: .....

VISTO DEL SOPRINTENDENTE

FIRMA

AGGIORNAMENTI:

RA	N. CATALOGO GENERALE	N. CATALOGO INTERNAZIONALE	 MINISTERO PER I BENI CULTURALI E AMBIENTALI DIREZ. GEN. DELLE ANTICHITA' E BELLE ARTI		
	16/00013594	ITA:	Soprintendenza Archeologica Puglia	63	INV. 24125 24125
ALLEGATO N. 1					

(5605243) Roma, 1975 - Ist. Poligr. Stato - S. (c. 200.000)

**Segue descrizione:**

cerchi concentrici di diverso spessore all'imboccatura.  
 Per la forma si veda a cfr. : Ettore M. De Juliis, La ceramica geometrica della Daunia,  
 Firenze, 1977, tav. III, n. 24