

RA

N. CATALOGO GENERALE

N. CATALOGO INTERNAZIONALE

MINISTERO PER I BENI CULTURALI E AMBIENTALI
DIREZ. GEN. DELLE ANTICHITA' E BELLE ARTI

REGIONE

N.

Puglia

Soprintendenza Archeologica della Puglia-Taranto 63

CODICI

16/00013551

ITA:

PROVINCIA E COMUNE: **Ba. Bari**LUOGO DI COLLOCAZIONE: **Museo Archeologico**INV. **20480**OGGETTO: **Brecca subgeometrica indigena**PROVENIENZA (rif. I.G.M.): **Ordona F 175 IV NE**DATI DI SCAVO: **Sequestro di Ortanova**
(o altra acquisizione) **novembre 1957**

INV. DI SCAVO:

DATAZIONE: **seconda metà VI - V sec. a.U.**ATTRIBUZIONE: **subgeometrico daunia II**MATERIALE E TECNICA: **Argilla chiaro con decorazione monocroma
in bruno opaco. Modellato a mano.**MISURE: **alt. 21,5; diam. orlo 11,1; diam. base 9,3**STATO DI CONSERVAZIONE: **Corpo lacunoso al di sotto dell'ansa,
e crepe per lo più sulla parte posteriore, scheggiature
specie sul labbro, macchioline di umidità.**

CONSISTENZA ATTUALE DEL MATERIALE:

ESAME DEI REPERTI:

CONDIZIONE GIURIDICA: **Proprietà della Provincia di Bari.**

NOTIFICHE:

(5605241) Roma, 1975 - Ist. Poligr. Stato - S. (c. 1.000.000)

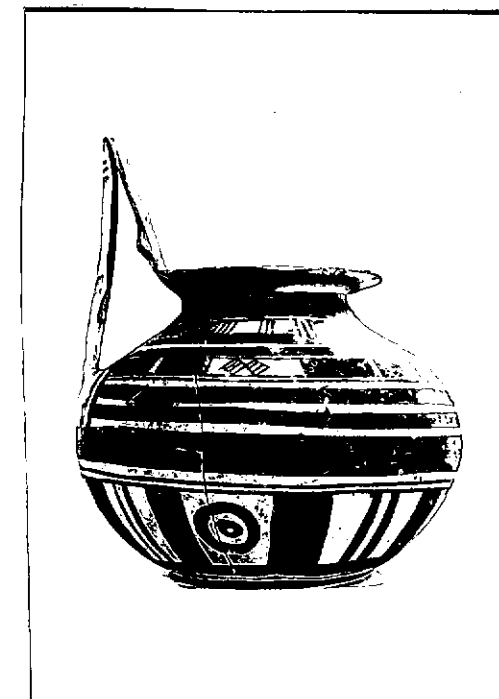

DESCRIZIONE:

21472-75
Apode, base d'appoggio circolare piatta, corpo globulare, breve collo a profilo concavo, labbro espanso, a piattello; ansa sopraelevata, a nastro, angolare, con fessura longitudinale e due elementi plastici apicali applicati presso l'attacco sul bordo. Sul corpo tra fasce orizzontali parallele di vario spessore: presso la base fasce alternate a gruppi di linee verticali e cerchi concentrici sui lati; verso l'alto su due fasce risparmiati piccoli rettangoli e riquadri con coppie di losanghe tratteggiate o gruppi di linee verticali; i riquadri centrali più lunghi sono campiti con motivi di losanghe con losanghe inscritte, fra due dimezzate e sottili linee verticali; all'attacco inferiore dell'ansa due coppie di spessi tratti verticali.

RESTAURI:

ESEGUITI:

PROCÉDIMENTI SEGUITI:

BIBLIOGRAFIA, INVENTARI:

FOTOGRAFIE: **SOPRINTENDENZA ARCHEOLOGICA**
Taranto
A.F.S. n° 21472-73-74-75-Bari

DISEGNI:

ESAME DEI SITI E DEI TERRENI:

RIFERIMENTO OGGETTI DELLO STESSO COMPLESSO:

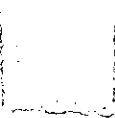

COMPILATORE DELLA SCHEDA: **Maria Michela Fiore - Amendola**

DATA: **10 Dicembre 1981**

M. Michela Fiore

VISTO DEL FUNZIONARIO RESPONSABILE



ALLEGATI:

N° 1 Allegato

OSSERVAZIONI:

RIFERIMENTO VECCHIE SCHEDE:

Io sottoscritto mi obbligo alla conservazione dell'oggetto descritto nel presente foglio secondo le norme della Legge 1° Giugno 1939, n. 1089 e Regolamento approvato con R. Decreto n. 363 del 30 Gennaio 1913; di conseguenza a non rimuoverlo dal posto che occupa, a non apportarvi modificazioni senza conseguire preventiva approvazione del Ministero dell'Istruzione, e a non menomarne in alcun modo il pubblico godimento.

DATA:

VISTO DEL SOPRINTENDENTE

FIRMA

AGGIORNAMENTI:

RA	N. CATALOGO GENERALE	N. CATALOGO INTERNAZIONALE	 MINISTERO PER I BENI CULTURALI E AMBIENTALI DIREZ. GEN. DELLE ANTICHITA' E BELLE ARTI		
	16/00013551	ITA:	Soprintendenza Archeologica Puglia	63	INV. 20480
	ALLEGATO N. 1				

(5605243) Roma, 1975 - Ist. Poligr. Stato - S. (c. 200.000)

Segue descrizione:

Sulla parte superiore del labbro coppia di cerchi concentrici di spessore diverso; sull'ansa all'esterno motivo a scala, all'interno quattro losanghe punteggiate fra sottili tratti orizzontali e gruppi di linee e fascette verticali, coppie di linee semicircolari sugli apici.