

RA

N. CATALOGO GENERALE

N. CATALOGO INTERNAZIONALE

MINISTERO PER I BENI CULTURALI E AMBIENTALI
DIREZ. GEN. DELLE ANTICHITA' E BELLE ARTI

REGIONE

N.

CODICI

16/00013542

ITA:

Soprintendenza Archeologica della Puglia-Taranto 63

Puglia

(5605241) Roma, 1975 - Ist. Poligr. Stato - S. (c. 1.000.000)

PROVINCIA E COMUNE: **Ba. Bari**LUOGO DI COLLOCAZIONE: **Museo Archeologico**INV. **20470**OGGETTO: **Brecca subgeometrica indigena**PROVENIENZA (rif. I.G.M.): **Ordona F 175 IV NE**DATI DI SCAVO: **Sequestro di Ortanova**
(o altra acquisizione) **novembre 1957**

INV. DI SCAVO:

DATAZIONE: **seconda metà VI - V sec . a.C.**ATTRIBUZIONE: **subgeometrica daunia II**MATERIALE E TECNICA: **Argilla beige con decorazione monocroma in**
marrone. Modellato a mano.MISURE: **alt. 22,4; diam. orlo 12,3; diam. base 7,6**STATO DI CONSERVAZIONE: **Labbro lacunoso, decorazione abrasa,**
macchioline di umidità, colore evanido.

CONSISTENZA ATTUALE DEL MATERIALE:

ESAME DEI REPERTI:

CONDIZIONE GIURIDICA: **Proprietà della Provincia di Bari.**

NOTIFICHE:

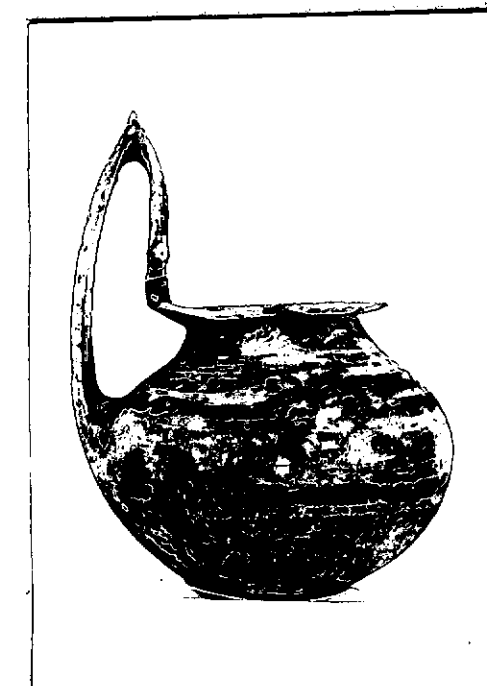
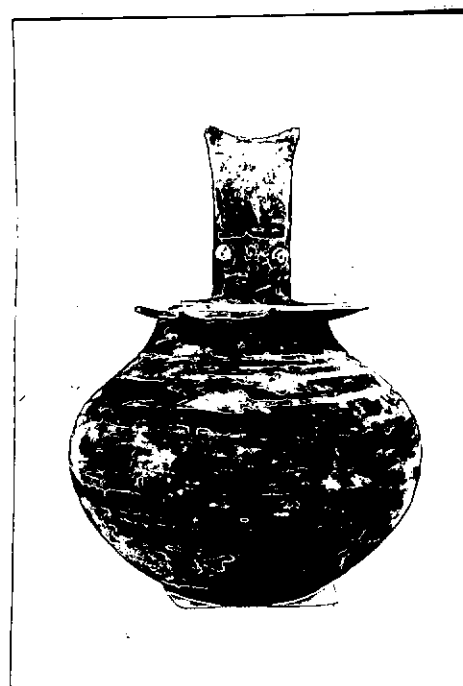

DESCRIZIONE:

21429-30-31

Apode con base d'appoggio circolare piatta, corpo globulare depresso, collo tronco conico, labbro espanso, appena inclinato verso l'interno, con cordoncino rilevato intorno alla bocca; ansa a nastro, sopraelevata, con l'estremità insellata, due bottoni plastici applicati lateralmente presso l'attacco sul labbro con fore al centro. Su tutto il corpo fasce orizzontali e parallele di spessore diverso, presso la base triangoli capovolti campiti di colore alternati a linee verticali, sulla parte superiore del labbro tre cerchi concentrici, sull'ansa fascette e linee orizzontali e verticali, cerchi concentrici sui bottoni plastici.

RESTAURI:

ESEGUITI:

PROCEDIMENTI SEGUITI:

BIBLIOGRAFIA, INVENTARI:

FOTOGRAFIE:

SOPRINTENDENZA ARCHEOLOGICA

TERAMO

A.F.S. n° 21429-30-31 ~~di~~ Bari

DISEGNI:

ESAME DEI SITI E DEI TERRENI:

RIFERIMENTO OGGETTI DELLO STESSO COMPLESSO:

COMPILATORE DELLA SCHEDA: **Maria Michela Fiore - Amendola**

DATA: **10 Dicembre 1981**

M. Michela Fiore

VISTO DEL FUNZIONARIO RESPONSABILE.

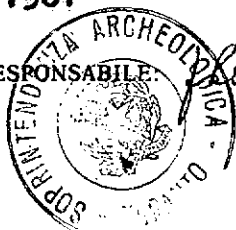

ALLEGATI:

Io sottoscritto mi obbligo alla conservazione dell'oggetto descritto nel presente foglio secondo le norme della Legge 1° Giugno 1939, n. 1089 e Regolamento approvato con R. Decreto n. 363 del 30 Gennaio 1913; di conseguenza a non rimuoverlo dal posto che occupa, a non apportarvi modificazioni senza conseguire preventiva approvazione del Ministero dell'Istruzione, e a non menomarne in alcun modo il pubblico godimento.

DATA:

VISTO DEL SOPRINTENDENTE

FIRMA

AGGIORNAMENTI:

OSSERVAZIONI:

RIFERIMENTO VECCHIE SCHEDE: