

RA

N. CATALOGO GENERALE

N. CATALOGO INTERNAZIONALE

MINISTERO PER I BENI CULTURALI E AMBIENTALI
UFFICIO CENTRALE PER I BENI A.A.A.S.
ISTITUTO CENTRALE PER IL CATALOGO E LA DOCUMENTAZIONE

REGIONE

N.

CODICI

16/00027406

ITA:

SOPRINTENDENZA ARCHEOLOGICA TARANTO

63

PUGLIA

8

Roma, 1983 - I.P.Z.S. - S.

PROVINCIA E COMUNE: BA - BARI

LUOGO DI COLLOCAZIONE: MUSEO ARCHEOLOGICO INV. 33892

OGGETTO: Fermatrecce

PROVENIENZA (rif. I.G.M.): Rutigliano (P. 190 IV I.G.M.) NO)

DATI DI SCAVO: Loc. Casiglia. Proprietà INV. DI SCAVO:
(o altra acquisizione) Zella Angela. Tomba n. 4 31/XII/1987

DATAZIONE: V secolo a.C.

ATTRIBUZIONE: Produzione magnogreca

MATERIALE E TECNICA: Argento

MISURE: Alt. 2,8; largh. max. 2,5

STATO DI CONSERVAZIONE: Frammentario e lacunoso. Restaurato.

CONSISTENZA ATTUALE DEL MATERIALE: Deperibile

ESAME DEI REPERTI:

CONDIZIONE GIURIDICA: Proprietà dello Stato

NOTIFICHE:

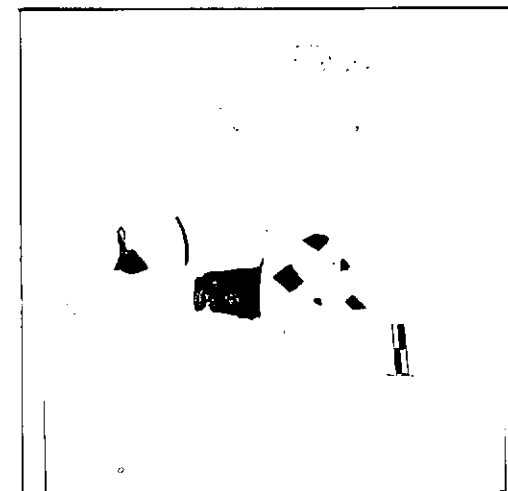

NEG. 38938/39

DESCRIZIONE: Corpo cilindrico in sottile lamina. Ad una estremità è ripiegato all'esterno, all'estremità opposta termina con un ampio bordo orizzontale, di cui non è documentato l'intero diametro. L'attacco fra il bordo e il corpo è decorato da un cordoncino tortile applicato, conservato in tre frammenti, dei quali due ricomposti. Al corpo ne appartengono sette, riattaccati; del labbro orizzontale se ne conserva uno, riattaccato al corpo. Restano altri sei frammenti non ricomponibili. Due esemplari analoghi, ma in oro e con una più ricca decorazione, provengono da Ruvo di Puglia (Bari), datati al V secolo a.C. (D. Loiacono, Le Oreficerie, in E. M. De Juliis, D. Loiacono, Taranto. Il Museo Archeologico, Taranto 1985, p. 312, fig. 365).

RESTAURI:

ESEGUITI:

PROCEDIMENTI SEGUITI:

BIBLIOGRAFIA, INVENTARI: A. Riccardi, Rutigliano (Bari),
Casiglia, in Notiziario delle attività di tutela.
Settembre 1987 - Agosto 1988, Taras VIII, 1-2, 1988
(Estratto anticipato), pp. 48 -49

FOTOGRAFIE:

DISEGNI:

ESAME DEI SITI E DEI TERRENI:

RIFERIMENTO OGGETTI DELLO STESSO COMPLESSO:

Inv. nn. 33873 - 33874; nn. 33877 - 33879;
nn. 33882 - 33883

COMPILATORE DELLA SCHEDA: Raffaella Gianfreda

DATA: 29/3/1990 *Raffaella Gianfreda*

VISTO DEL FUNZIONARIO RESPONSABILE: Dott.ssa Ada Riccardi

Ada Riccardi

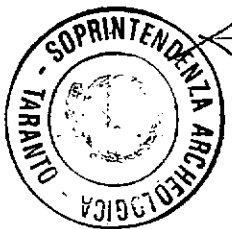

ALLEGATI:

OSSERVAZIONI:

RIFERIMENTO VECCHIE SCHEDE:

Io sottoscritto mi obbligo alla conservazione dell'oggetto descritto nel presente foglio secondo le norme della Legge 1° Giugno 1939, n. 1089 e Regolamento approvato con R. Decreto n. 363 del 30 Gennaio 1913; di conseguenza a non rimuoverlo dal posto che occupa, a non apportarvi modificazioni senza conseguire preventiva approvazione del Ministero per i Beni Culturali e Ambientali, e a non menomarne in alcun modo il pubblico godimento.

DATA: _____

VISTO DEL DIRETTORE DELL'ISTITUTO

FIRMA

AGGIORNAMENTI: