

RA

N. CATALOGO GENERALE

N. CATALOGO INTERNAZIONALE

MINISTERO PER I BENI CULTURALI E AMBIENTALI
UFFICIO CENTRALE PER I BENI A.A.A.S.
ISTITUTO CENTRALE PER IL CATALOGO E LA DOCUMENTAZIONE

REGIONE

N.

CODICI

16/00027405

ITA:

SOPRINTENDENZA ARCHEOLOGICA TARANTO

63

PUGLIA

7

Roma, 1983 - I.P.Z.S. - S.

PROVINCIA E COMUNE: BA - BARI

LUOGO DI COLLOCAZIONE: MUSEO ARCHEOLOGICO

INV33883

OGGETTO: Fibula con arco a losanga

PROVENIENZA (rif. I.G.M.): Rutigliano (F. 190 IV I.G.M. NO)

DATI DI SCAVO: Loc. Casiglia. Proprietà INV. DI SCAVO:
(o altra acquisizione) Zella Angela. Tomba n. 4 31/XII/1987

DATAZIONE: V secolo a.C.

ATTRIBUZIONE: Produzione indigena

MATERIALE E TECNICA: Ferro

MISURE: Lungh. 4,2

STATO DI CONSERVAZIONE: Ossidata e corrosa. Consolidata.
Priva di parte della staffa e di
ardiglione.

CONSISTENZA ATTUALE DEL MATERIALE: Deperibile

ESAME DEI REPERTI:

CONDIZIONE GIURIDICA: Proprietà dello Stato

NOTIFICHE:

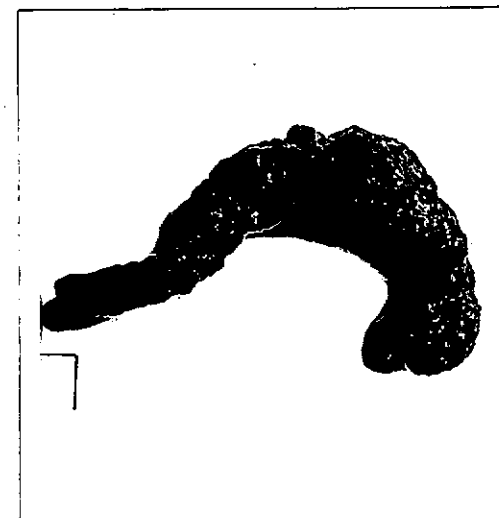

NEG. 38764/65

DESCRIZIONE: Arco a losanga con molla e parte della staffa. Il tipo della fibula in ferro con arco a losanga e staffa a canale è diffuso in Puglia dal V al IV secolo a.C. (A. Ciancio, Tombe arcaico-classiche nei territori di Noicattaro e Valenzano-Bari (Scavi 1978-1981), in Taras V, 1, 1985, pp. 103-104, tav. XXI, nn. 152-128, tav. XLIV, fig. 8; M. Miroslav Marin, Scavi del 1929, in AA. VV., Ceglie Peuceta I, Bari 1982, p. 119, tav. FXV, p. 132, tav. FXVI).

RESTAURI:

ESEGUITI:

PROCEDIMENTI SEGUITI:

BIBLIOGRAFIA, INVENTARI: A. Riccardi, Rutigliano (Bari), Casiglia, in Notiziario delle attività di tutela. Settembre 1987-- Agosto 1988, Taras VIII, 1-2, 1988 (Estratto anticipato), pp. 48 - 49

FOTOGRAFIE:

DISEGNI:

ESAME DEI SITI E DEI TERRENI:

RIFERIMENTO OGGETTI DELLO STESSO COMPLESSO:

Inv. 33873-33874; nn. 33877-33879; n. 33882; n. 33893

COMPILATORE DELLA SCHEDA: Raffaella Gianfreda
DATA: 29/3/1990 *Raffaella Gianfreda*

VISTO DEL FUNZIONARIO RESPONSABILE: Dott.ssa Ada Riccardi

Ada Riccardi

ALLEGATI:

OSSERVAZIONI:

RIFERIMENTO VECCHIE SCHEDE:

Io sottoscritto mi obbligo alla conservazione dell'oggetto descritto nel presente foglio secondo le norme della Legge 1° Giugno 1939, n. 1089 e Regolamento approvato con R. Decreto n. 363 del 30 Gennaio 1913; di conseguenza a non rimuoverlo dal posto che occupa, a non apportarvi modificazioni senza conseguire preventiva approvazione del Ministero per i Beni Culturali e Ambientali, e a non menomarne in alcun modo il pubblico godimento.

DATA: _____

VISTO DEL DIRETTORE DELL'ISTITUTO

FIRMA

AGGIORNAMENTI: