

N. CATALOGO GENERALE	N. CATALOGO INTERNAZIONALE	MINISTERO PER I BENI CULTURALI E AMBIENTALI UFFICIO CENTRALE PER I B.A.A.A.S. ISTITUTO CENTRALE PER IL CATALOGO E LA DOCUMENTAZIONE		REGIONE	N.
16/00027388	ITA:	SOPRINTENDENZA ARCHEOLOGICA TARANTO	63	PUGLIA	7

(3606334) Roma, 1983 - I.P.Z.S. - S.

PROVINCIA E COMUNE: BA - BARI

LUOGO DI COLLOCAZIONE: MUSEO ARCHEOLOGICO INV. 33862

OGGETTO: Kylix a vernice nera, forma C Bloesch

PROVENIENZA (rif. I.G.M.): Rutigliano (F. 190 IV I.G.M. NO)

DATI DI SCAVO: Loc. Casiglia. Proprietà INV. DI SCAVO:
(o altra acquisizione) Zella Angela. Tomba n. 2 29/XII/1987

DATAZIONE: Prima metà del V secolo a.C.

ATTRIBUZIONE: Produzione indigena

MATERIALE E TECNICA: Argilla nocciola, vernice nera con riflessi metallici. Ingubbiatura rossastra.

MISURE: Alt. 8,4; diam. orlo 14,9; diam. piede 7

STATO DI CONSERVAZIONE: La vernice presenta macchie rossastre all'interno e all'esterno della vasca ed è caduta in più punti, specie sulle anse. Lesioni nel cavo del piede; incrostazioni biancastre.

CONSISTENZA ATTUALE DEL MATERIALE: Non deperibile

ESAME DEI REPERTI:

CONDIZIONE GIURIDICA: Proprietà dello Stato.

NOTIFICHE:

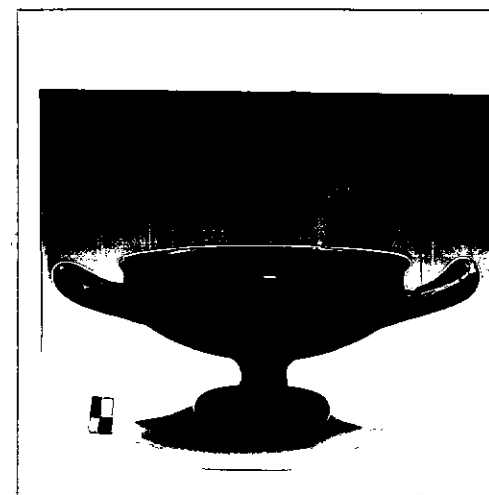

NEG. 38730/31/83

DESCRIZIONE: Piede a disco con stelo cilindrico; vasca espansa e profonda, labbro a profilo concavo ed orlo estroflesso. Anse a sezione circolare ricurve, impostate orizzontalmente appena sotto il labbro. Risparmiati l'interno dell'ansa, la zona fra gli attacchi, l'interno e l'esterno del piede. Fra il cavo e la base d'appoggio del piede fascia di colore rosso. Si tratta di una produzione indigena che imita la kylix attica forma C Bloesch (H. Bloesch, Formen attischer Schalen von Exechias bis zum Ende des Strengen Stils, Bern 1940, pp. 111-136, tavv. 33, 36). Il prototipo attico si trova nei corredi dell'agorà di Atene dalla fine del VI secolo a.C. al 480 a.C. B.A. Sparkes, L. Talcott, Black and plain pottery of the 6th, 5th and 4th century B.C., in The Athenian Agora XII, Princeton 1970, pp. 91-92, tav. 19, n. 412). La forma è presente nei corredi funerari della Daunia e

RESTAURI:

ESEGUITI:

PROCEDIMENTI SEGUITI:

BIBLIOGRAFIA, INVENTARI: A. Riccardi, Rutigliano (Bari), Casiglia,
in Notiziario delle attività di tutela. Settembre 1987 -
Agosto 1988, Taras VIII, 1-2, 1988 (Estratto anticipato),
p. 49, tav. XIX, fig. 2

FOTOGRAFIE:

DISEGNI:

ESAME DEI SITI E DEI TERRENI:

RIFERIMENTO OGGETTI DELLO STESSO COMPLESSO:

Inv. nn. 33856 - 33861; nn. 33863 - 33872

COMPILATORE DELLA SCHEDA: Raffaella Gianfreda

DATA: 29/3/1990 *Raffaella Giampole*

VISTO DEL FUNZIONARIO RESPONSABILE:

Dott.ssa Ada Riccardi

Ad. Riccio



ALLEGATI: 1

OSSERVAZIONI:

RIFERIMENTO VECCHIE SCHEDE:

Io sottoscritto mi obbligo alla conservazione dell'oggetto descritto nel presente foglio secondo le norme della Legge 1° Giugno 1939, n. 1089 e Regolamento approvato con R. Decreto n. 363 del 30 Gennaio 1913; di conseguenza a non rimuoverlo dal posto che occupa, a non apportarvi modificazioni senza conseguire preventiva approvazione del Ministero dell'Istruzione, e a non menomarne in alcun modo il pubblico godimento.

DATA: _____

VISTO DEL SOPRINTENDENTE

FIRMA

AGGIORNAMENTI:

RA	N. CATALOGO GENERALE	N. CATALOGO INTERNAZIONALE	 MINISTERO PER I BENI CULTURALI E AMBIENTALI DIREZ. GEN. DELLE ANTICHITA' E BELLE ARTI		
	16/00027388	ITA:	SOPRINTENDENZA ARCHEOLOGICA TA	63	INV. 33862
	ALLEGATO N.1.....				

(5605243) Roma, 1975 - Ist. Poligr. Stato - S. (c. 200.000)

della Peucezia con lievi varianti nell'ambito del V secolo a.C. (R. Cassano, Caelia, Stazione Ferrovie del Sud-Est, in AA.VV., Archeologia di una città. Bari dalle origini al X secolo, Bari 1988, p. 354, n. 761, fig. 508).