

N. CATALOGO GENERALE	N. CATALOGO INTERNAZIONALE	 MINISTERO PER I BENI CULTURALI E AMBIENTALI UFFICIO CENTRALE PER I B.A.A.A.S. ISTITUTO CENTRALE PER IL CATALOGO E LA DOCUMENTAZIONE		REGIONE	N.
16/00027385	ITA:	SOPRINTENDENZA	ARCHEOLOGICA TARANTO	63	PUGLIA 4

(3606334) Roma, 1983 - I.P.Z.S. - S.

PROVINCIA E COMUNE: BA - BARI

LUOGO DI COLLOCAZIONE: MUSEO ARCHEOLOGICO INV. 33859

OGGETTO: Coppetta acroma monoansata

PROVENIENZA (rif. I.G.M.): Rutigliano (F. 190 IV I.G.M. NO)

 DATI DI SCAVO: Loc. Casiglia. Proprietà INV. DI SCAVO:  
 (o altra acquisizione) Zella Angela. Tomba n. 2 29/XII/1987

DATAZIONE: Prima metà del V secolo a.C.

ATTRIBUZIONE: Produzione indigena

MATERIALE E TECNICA: Argilla beige

 MISURE: Alt. all'orlo 4,6; alt. max. 4,7  
 diam. orlo 9,3; diam. piede 3,8

 STATO DI CONSERVAZIONE: Diffuse incrostazioni biancastre.  
 Integra.

CONSISTENZA ATTUALE DEL MATERIALE: Non deperibile

ESAME DEI REPERTI:

CONDIZIONE GIURIDICA: Proprietà dello Stato

NOTIFICHE:

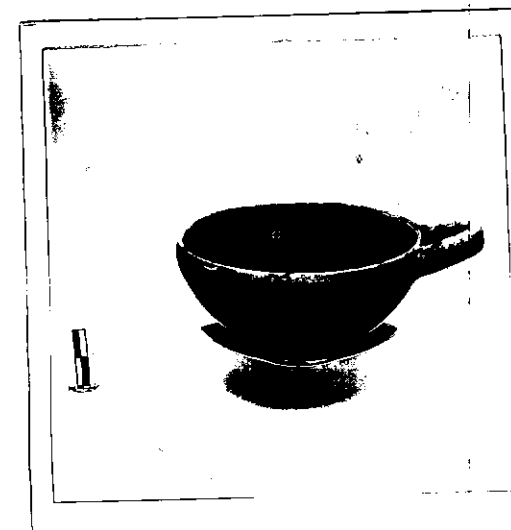

NEG. 38928

DESCRIZIONE: Breve piede troncoconico pieno; vasca profonda a profilo convesso con orlo indistinto e leggermente rientrante. Ansa a sezione ellittica, impostata orizzontalmente appena sotto l'orlo e lievemente rialzata.

Tale forma è d'imitazione greca e si trova nei corredi tombali della Puglia dal VI al IV secolo a.C. (A. Ciancio, Tombe arcaico-classiche nei territori di Noicattaro e Valenzano-Bari (Scavi 1978-1981), in Taras V, 1, 1985, p. 93, tav. XLVI).

RESTAURI:

ESEGUITI:

PROCEDIMENTI SEGUITI:

BIBLIOGRAFIA, INVENTARI: A. Riccardi, Rutigliano (Bari), Casiglia,  
in Notiziario delle attività di tutela. Settembre 1987 -  
Agosto 1988, Taras VIII, 1-2, 1988 (Estratto anticipato),  
p. 49, tav. XIX, fig. 2

FOTOGRAFIE:

DISEGNI:

### ESAME DEI SITI E DEI TERRENI:

**RIFERIMENTO OGGETTI DELLO STESSO COMPLESSO:**

Inv. nn. 33856 - 33858; nn. 33860 - 33872

COMPILATORE DELLA SCHEDA: Raffaella Gianfreda  
DATA: - 29/3/1990

VISTO DEL FUNZIONARIO RESPONSABILE:

Dott.ssa Ada Riccardi



*Ada Riccardi*

ALLEGATI:

OSSERVAZIONI:

RIFERIMENTO VECCHIE SCHEDE:

Io sottoscritto mi obbligo alla conservazione dell'oggetto descritto nel presente foglio secondo le norme della Legge 1° Giugno 1939, n. 1089 e Regolamento approvato con R. Decreto n. 363 del 30 Gennaio 1913; di conseguenza a non rimuoverlo dal posto che occupa, a non apportarvi modificazioni senza conseguire preventiva approvazione del Ministero dell'Istruzione, e a non menomarne in alcun modo il pubblico godimento.

DATA: \_\_\_\_\_

VISTO DEL SOPRINTENDENTE

FIRMA

AGGIORNAMENTI: