



CODICI

16/00013469

ITA:

Soprintendenza Archeologica della Puglia-Taranto 63

Puglia

(5603241) Roma, 1975 - Ist. Poligr. Stato - S. (c. 1.000.000)

PROVINCIA E COMUNE: **Ba. Bari**LUOGO DI COLLOCAZIONE: **Museo Archeologico**

INV. 20357

OGGETTO: **Attingiteio subgeometrico indigeno**PROVENIENZA (rif. I.G.M.): **Ordona F 175 IV NE**DATI DI SCAVO: **Sequestro di Ortanova**
(o altra acquisizione) **novembre 1957**

INV. DI SCAVO:

DATAZIONE: **seconda metà VI - V sec. a.C.**ATTRIBUZIONE: **subgeometrico danno II**MATERIALE E TECNICA: **Argilla beige chiaro con decorazione bicro-**
ma in nero e rosso scuro opachi. Modellato a mano.MISURE: **alt. con ansa 10,5; diam. orlo 14,2; diam. base 10,5**STATO DI CONSERVAZIONE: **Sbrecature sull'orlo, macchioline di**
umidità.

CONSISTENZA ATTUALE DEL MATERIALE:

ESAME DEI REPERTI:

CONDIZIONE GIURIDICA: **Proprietà della Provincia di Bari.**

NOTIFICHE:

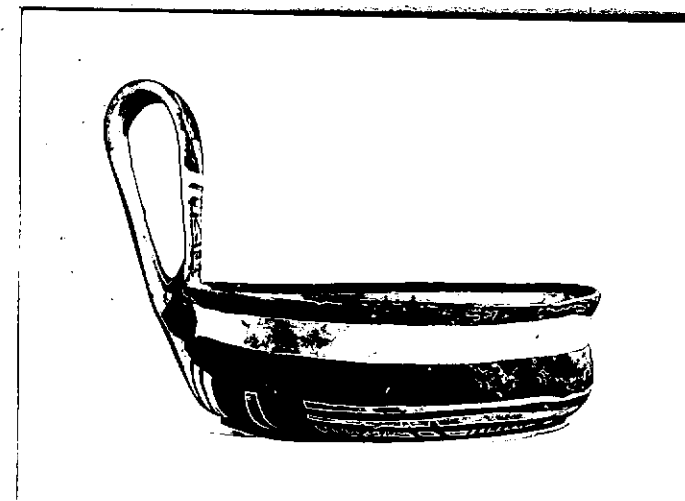

DESCRIZIONE:

21279-80-81-82-83-84

Vasca a profilo arrotondato con labbro breve, svuotato, ansa a nastro sovraclevata. Sotto la base ruota a otto raggi entro una fascia circolare; sulla vasca fasce orizzontali parallele di spessore diverso di cui l'ultima, presso la base, con motivi sovrapposti a pettine e tre doppi archi.

L'attacco inferiore dell'ansa è limitato ai lati da due coppie di sottili fasce verticali e grosse virgole divergenti, e in basso da una fascia spessa orizzontale.

Nell'interno sul labbro tre fascioline concentriche, sul fondo quattro triangoli convergenti ai vertici, di colore alternato, con i lati esterni inflessi. Ansa decorata con motivo a scala, all'interno motivo a losanga fra due losanghe dimezzate.

RESTAURI:

ESEGUITI:

PROCEDIMENTI SEGUITI:

BIBLIOGRAFIA, INVENTARI:

FOTOGRAFIE: SOPRINTENDENZA ARCHEOLOGICA
TERAMO
21249-80-81 ~~82-83-84~~-Bari

DISEGNI:

ESAME DEI SITI E DEI TERRENI:

RIFERIMENTO OGGETTI DELLO STESSO COMPLESSO:

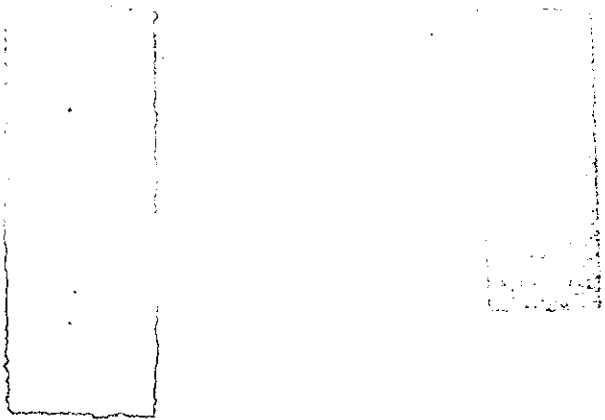

COMPILATORE DELLA SCHEDA: **Maria Michela Fiore - Amendola**

DATA: **10 Dicembre 1981**

M. Michela Fiore

VISTO DEL FUNZIONARIO RESPONSABILE



ALLEGATI:

N° 1 Allegato

OSSERVAZIONI:

RIFERIMENTO VECCHIE SCHEDE:

Io sottoscritto mi obbligo alla conservazione dell'oggetto descritto nel presente foglio secondo le norme della Legge 1° Giugno 1939, n. 1089 e Regolamento approvato con R. Decreto n. 363 del 30 Gennaio 1913; di conseguenza a non rimuoverlo dal posto che occupa, a non apportarvi modificazioni senza conseguire preventiva approvazione del Ministero dell'Istruzione, e a non menomarne in alcun modo il pubblico godimento.

DATA: _____

VISTO DEL SOPRINTENDENTE

FIRMA

AGGIORNAMENTI:

RA	N. CATALOGO GENERALE	N. CATALOGO INTERNAZIONALE	 MINISTERO PER I BENI CULTURALI E AMBIENTALI DIREZ. GEN. DELLE ANTICHITA' E BELLE ARTI.		
	16/00013469	ITA:	Soprintendenza Archeologica Puglia	63	INV. 20357
ALLEGATO N. 1					

(5605243) Roma, 1975 - Ist. Poligr. Stato - S. (c. 200.000)

Segue descrizione:

Per un tipo analogamente decorato nell'interno cfr.: Filli Rossi, Ceramica geometrica daunia nella Collezione Ceci Macrini, 1979, Bari, tav. LXII, 162.