

RA

N. CATALOGO GENERALE

N. CATALOGO INTERNAZIONALE

MINISTERO PER I BENI CULTURALI E AMBIENTALI
DIREZ. GEN. DELLE ANTICHITA' E BELLE ARTI

REGIONE

N.

CODICI

16/00013468

ITA:

Soprintendenza Archeologica della Puglia-Taranto 63

Puglia

(5605241) Roma, 1975 - Ist. Poligr. Stato - S. (c. 1.000.000)

PROVINCIA E COMUN**Ba. Bari**LUOGO DI COLLOCAZIONE: **Museo Archeologico**

INV. 20356

OGGETTO: **Attingitoio subgeometrico indigeno**PROVENIENZA (rif. I.G.M.): **Ordona P 175 IV NE**DATI DI SCAVO: **Sequestro di Ortanova**
(o altra acquisizione) **novembre 1957**

INV. DI SCAVO:

DATAZIONE: **seconda metà VI - V sec.a.C.**ATTRIBUZIONE: **subgeometrico danno II**MATERIALE E TECNICA: **Argilla beige appena rosata con decorazio-**
ne bicroma in nero e rosso opachi. Modellato a mano.MISURE: **alt. 11,3; diam. orlo 16,3; diam. base 11**STATO DI CONSERVAZIONE: **Scheggiatura all'orlo, macchioline di**
umidità, decorazione abrasa, ansa riattaccata.

CONSISTENZA ATTUALE DEL MATERIALE:

ESAME DEI REPERTI:

CONDIZIONE GIURIDICA: **Proprietà della Provincia di Bari.**

NOTIFICHE:

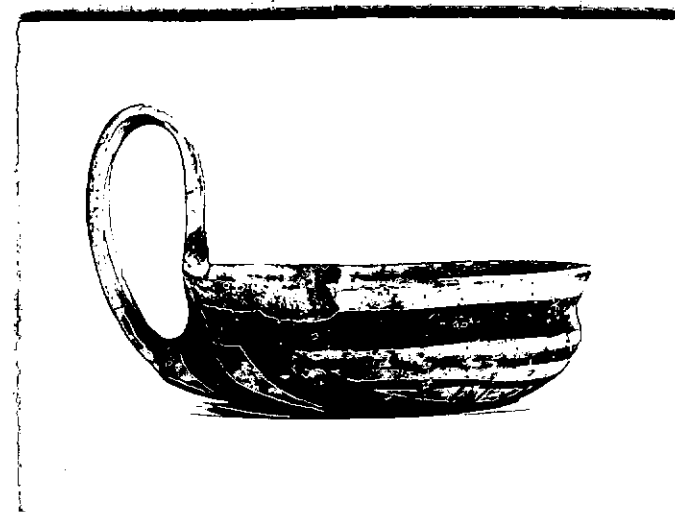

DESCRIZIONE:

21251-52-53-54
NEG

Vasca a profilo affrettonato con labbro breve svasato, ansa sovraclevata, a nastro. Sotto la base ruota a otto raggi entro una fascia circolare; sulla vasca fascette orizzontali parallele di spessore diverse, di cui l'ultima, presso la base, con piccoli motivi a pettine sospesi; l'attacco inferiore dell'ansa è limitato ai lati da grosse virgole divergenti. Nell'interno tre fasce concentriche sul labbro, sul fondo motivo a croce con angoli negli spazi ricavati. Ansa decorata con fascette verticali, spessi tratti orizzontali presso l'attacco sul labbro.

RESTAURI:

ESEGUITI:

PROCEDIMENTI SEGUITI:

BIBLIOGRAFIA, INVENTARI:

FOTOGRAFIE:

SOPRINTENDENZA ARCHEOLOGICA

TERRACINO

s. n° 21251-52-53 ~~54~~ 54 Bari

DISEGNI:

ESAME DEI SITI E DEI TERRENI:

RIFERIMENTO OGGETTI DELLO STESSO COMPLESSO:

Maria Michela Fiore - Amendola

COMPILATORE DELLA SCHEDA:

DATA:

10 Dicembre 1981

M. Michela Fiore

VISTO DEL FUNZIONARIO RESPONSABILE



ALLEGATI:

OSSERVAZIONI:

RIFERIMENTO VECCHIE SCHEDE:

Io sottoscritto mi obbligo alla conservazione dell'oggetto descritto nel presente foglio secondo le norme della Legge 1° Giugno 1939, n. 1089 e Regolamento approvato con R. Decreto n. 363 del 30 Gennaio 1913; di conseguenza a non rimuoverlo dal posto che occupa, a non apportarvi modificazioni senza conseguire preventiva approvazione del Ministero dell'Istruzione, e a non menomarne in alcun modo il pubblico godimento.

DATA:

VISTO DEL SOPRINTENDENTE

FIRMA

AGGIORNAMENTI: