

RA

CODICI

N. CATALOGO GENERALE	N. CATALOGO INTERNAZIONALE	MINISTERO PER I BENI CULTURALI E AMBIENTALI DIREZ. GEN. DELLE ANTICHITA' E BELLE ARTI	REGIONE	N.
16/00013465	ITA:	Soprintendenza Archeologica della Puglia-Taranto 63	Puglia	

[5605241] Roma, 1975 - Ist. Poligr. Stato - S. (c. 1.000.000)

PROVINCIA E COMUNE: **Ba. Bari**LUOGO DI COLLOCAZIONE: **Museo Archeologico**INV. **20353**OGGETTO: **Attingitoio subgeometrico indigeno**PROVENIENZA (rif. I.G.M.): **Ordona P 175 IV NE**DATI DI SCAVO: **Sequestro di Ortanova**
(o altra acquisizione) **novembre 1957**

INV. DI SCAVO:

DATAZIONE: **seconda metà VI - V sec. a.C.**ATTRIBUZIONE: **subgeometrico daunio II**MATERIALE E TECNICA: **Argilla beige con decorazione monocroma
in bruno. Modellato a mano.**MISURE: **alt. 10; diam. orlo 14,1; diam. base 9**STATO DI CONSERVAZIONE: **Macchioline di umidità diffuse, incro-**
stazioni, decorazione un pò abrasa in qualche zona.

CONSISTENZA ATTUALE DEL MATERIALE:

ESAME DEI REPERTI:

CONDIZIONE GIURIDICA: **Proprietà della Provincia di Bari.**

NOTIFICHE:

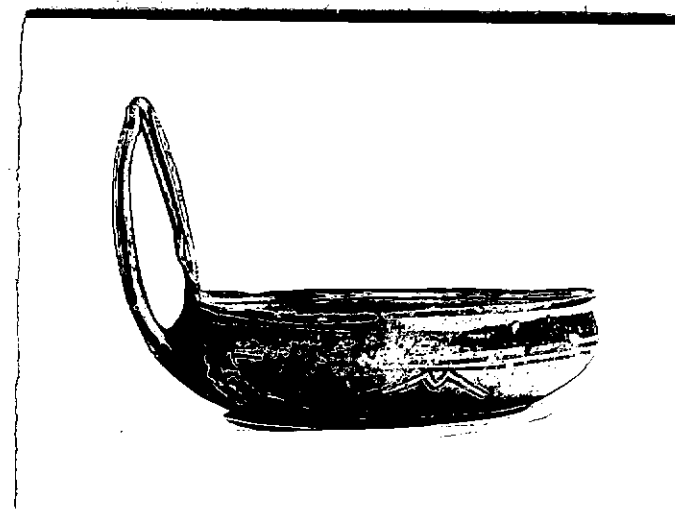

21267-68-69

DESCRIZIONE:

Vasca a profilo arrotondato con brevissimo labbro svasato; ansa sopraelevata, a nastro, con fessura longitudinale e due apici presso l'attacco sul labbro. Sotto la base doppia croce entro un fascia circolare; sulla vasca fascette orizzontali parallele di vario spessore, di cui l'ultima con motivi achevren sospesi. L'attacco inferiore dell'ansa è inserite fra due grosse virgole divergenti collegate alla base da linea, coppia di cerchi concentrici sul labbro interno. Ansa decorata con motivo a scala esternamente, all'interno quattro losanghe con losanghe inscritte, fra sottili tratti orizzontali e linee verticali, linea semicircolare sugli apici.

RESTAURI:

ESEGUITI:

PROCEDIMENTI SEGUITI:

BIBLIOGRAFIA, INVENTARI:

SOPRINTENDENZA ARCHEOLOGICA
FOTOGRAFIE: TARANTO

A.F.S. n° 21254-68-69 Bai

DISEGNI:

ESAME DEI SITI E DEI TERRENI:

RIFERIMENTO OGGETTI DELLO STESSO COMPLESSO:

COMPILATORE DELLA SCHEDA: **Maria Michela Fiore - Amendola**

DATA: **10 Dicembre 1981**

M. Michela Fiore

VISTO DEL FUNZIONARIO RESPONSABILE



ALLEGATI:

OSSERVAZIONI:

RIFERIMENTO VECCHIE SCHEDE:

Io sottoscritto mi obbligo alla conservazione dell'oggetto descritto nel presente foglio secondo le norme della Legge 1° Giugno 1939, n. 1089 e Regolamento approvato con R. Decreto n. 363 del 30 Gennaio 1913; di conseguenza a non rimuoverlo dal posto che occupa, a non apportarvi modificazioni senza conseguire preventiva approvazione del Ministero dell'Istruzione, e a non menomarne in alcun modo il pubblico godimento.

DATA:

VISTO DEL SOPRINTENDENTE

FIRMA

AGGIORNAMENTI: