

RA

N. CATALOGO GENERALE

N. CATALOGO INTERNAZIONALE

MINISTERO PER I BENI CULTURALI E AMBIENTALI
DIREZ. GEN. DELLE ANTICHITA' E BELLE ARTI

REGIONE

N.

CODICI

16/D0013463

ITA:

Soprintendenza Archeologica della Puglia-Taranto 63

Puglia

(5605241) Roma, 1975 - Ist. Poligr. Stato - S. (c. 1.000.000)

PROVINCIA E COMUNE: **Ba. Bari**LUOGO DI COLLOCAZIONE: **Museo Archeologico**

INV. 20351

OGGETTO: **Krateriskos subgeometrico indigeno**PROVENIENZA (rif. I.G.M.): **Ordona F 175 IV NE**DATI DI SCAVO: **Seq. di Ortanova nov. 1957** INV. DI SCAVO:
(o altra acquisizione)DATAZIONE: **IV sec. a.C.**ATTRIBUZIONE: **Subgeometrico daunia III**MATERIALE E TECNICA: **Argilla beige con decorazione monocroma
in bruno. Arrossato da fuoco. Modellato al tornio.**MISURE: **Alt. con ansa 12, diam. piede 4,7**STATO DI CONSERVAZIONE: **Labbro lacunoso, privo di un'ansa, in-
crostazioni piuttosto diffuse, decorazione talora abrasa.**

CONSISTENZA ATTUALE DEL MATERIALE:

ESAME DEI REPERTI:

CONDIZIONE GIURIDICA: **Proprietà della Provincia di Bari.**

NOTIFICHE:

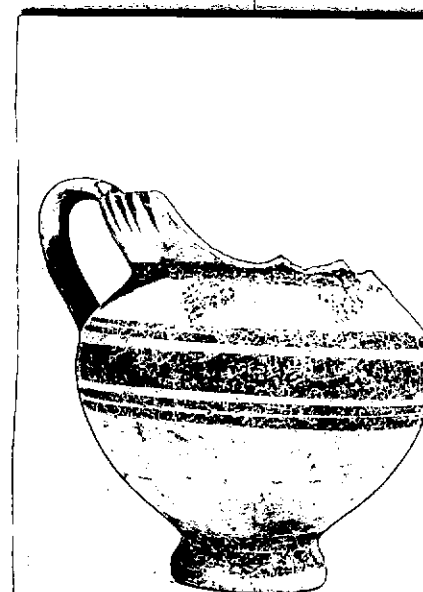

NEG 21907 - 08

DESCRIZIONE:

Piede tronco conico, ventre tronco conico leggermen-
te arrotondato, spalla obliqua, labbro leggermente
svasato, ansa a nastro, verticali, sormontanti l'orlo.
Parte superiore del piede e zona contigua del corpo
dipinti, sul corpo nella zona mediana fascia fra due
coppie di linee orizzontali, parallele; sulla spalla
serie di palmette capovolte, fascetta orizzontale al-
l'attacco del labbro decorato nella zona superiore
con serie di foglioline, dipinta irregolarmente la
parte esterna dell'ansa; sul labbro interno fascetta
su coppia di cerchi concentrici.

Per un tipo simile si veda a cfr.: Ettore M. De Juliis
La ceramica geometrica della Daunia, Firenze, 1977,
tav. XCIX, A.

RESTAURI:

ESEGUITI:

PROCEDIMENTI SEGUITI:

BIBLIOGRAFIA, INVENTARI:

SOPRINTENDENZA ARCHEOLOGICA
TARANTO
no. 21907-08 *Bani*

DISEGNI:

ESAME DEI SITI E DEI TERRENI:

RIFERIMENTO OGGETTI DELLO STESSO COMPLESSO:

STAGIONE 1971-1972

1971-1972

1971-1972

COMPILATORE DELLA SCHEDA: **Maria Michela Faore - Amendola**

DATA: **30 Giugno 1981**

Dr. Michele Fisci

VISTO DEL FUNZIONARIO RESPONSABILE



ALLEGATI:

OSSERVAZIONI:

RIFERIMENTO VECCHIE SCHEDE:

Io sottoscritto mi obbligo alla conservazione dell'oggetto descritto nel presente foglio secondo le norme della Legge 1° Giugno 1939, n. 1089 e Regolamento approvato con R. Decreto n. 363 del 30 Gennaio 1913; di conseguenza a non rimuoverlo dal posto che occupa, a non apportarvi modificazioni senza conseguire preventiva approvazione del Ministero dell'Istruzione, e a non menomarne in alcun modo il pubblico godimento.

DATA:

VISTO DEL SOPRINTENDENTE

FIRMA

AGGIORNAMENTI: