

RA

N. CATALOGO GENERALE

N. CATALOGO INTERNAZIONALE

MINISTERO PER I BENI CULTURALI E AMBIENTALI
DIREZ. GEN. DELLE ANTICHITA' E BELLE ARTI

REGIONE

N.

CODICI

16/00013439

ITA:

Soprintendenza Archeologica della Puglia-Taranto 63

Puglia

(5605241) Roma, 1975 - Ist. Poligr. Stato - S. (c. 1.000.000)

PROVINCIA E COMUNE: **Ba. Bari**LUOGO DI COLLOCAZIONE: **Museo Archeologico**INV. **20327**OGGETTO: **Brocchetta subgeometrica indigena**PROVENIENZA (rif. I.G.M.): **Ordona P 175 IV NE**DATI DI SCAVO: **Sequestro di Ortanova**
(o altra acquisizione)
novembre 1957

INV. DI SCAVO:

DATAZIONE: **fine V - IV sec. a.C.**ATTRIBUZIONE: **subgeometrico daunia II - III**MATERIALE E TECNICA: **Argilla beige chiaro con decorazione bionda
ma in nero e rosso scuro. Appena arrostita da fuoco. Lab-
bro appena deformato. Lavorata al tornio.**MISURE: **alt. 8,8; diam. orlo 6,7; diam. base 3,6**STATO DI CONSERVAZIONE: **Residui di incrostazioni, decorazione
in qualche zona un pò abrasa.**

CONSISTENZA ATTUALE DEL MATERIALE:

ESAME DEI REPERTI:

CONDIZIONE GIURIDICA: **Proprietà della Provincia di Bari.**

NOTIFICHE:

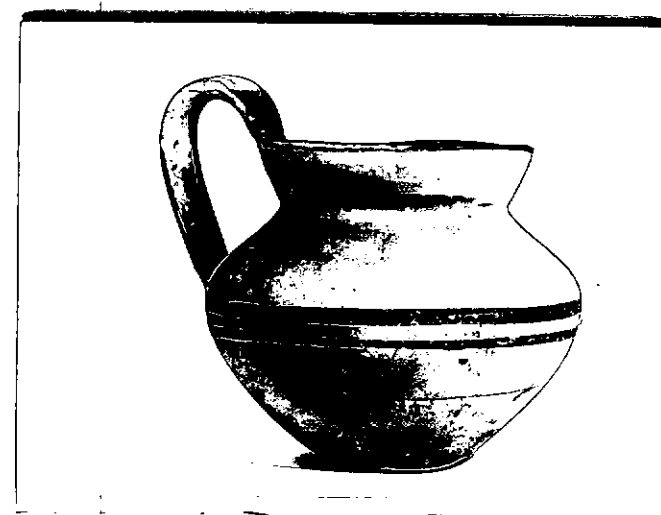
NEG. **21891**

DESCRIZIONE:

Base d'appoggio circolare piatta, corpo biconico, labbro lievemente evasato, ansa a nastro impostata alla massima espansione e all'orlo, sormontante. Sul corpo nella zona mediana coppia di fascioline orizzontali parallele; orlo dipinto, labbro interno decorato con coppia di cerchi concentrici di spessore diverso, parte esterna dell'ansa dipinta.

RESTAURI:

ESEGUITI:

PROCEDIMENTI SEGUITI:

BIBLIOGRAFIA, INVENTARI:

FOTOGRAFIE:

SOPRINTENDENZA ARCHEOLOGICA

TARANTO

A.F.S. n° 21891 ca Bari

DISEGNI:

ESAME DEI SITI E DEI TERRENI:

RIFERIMENTO OGGETTI DELLO STESSO COMPLESSO:

COMPILATORE DELLA SCHEDA: **Maria Michela Fiore - Amendola**

DATA: **10 Dicembre 1981**

Dr. Michele Fiore

VISTO DEL FUNZIONARIO RESPONSABILE:



ALLEGATI:

OSSERVAZIONI:

RIFERIMENTO VECCHIE SCHEDE:

Io sottoscritto mi obbligo alla conservazione dell'oggetto descritto nel presente foglio secondo le norme della Legge 1° Giugno 1939, n. 1089 e Regolamento approvato con R. Decreto n. 363 del 30 Gennaio 1913; di conseguenza a non rimuoverlo dal posto che occupa, a non apportarvi modificazioni senza conseguire preventiva approvazione del Ministero dell'Istruzione, e a non menomarne in alcun modo il pubblico godimento.

DATA:

VISTO DEL SOPRINTENDENTE

FIRMA

AGGIORNAMENTI: