

RA

N. CATALOGO GENERALE

N. CATALOGO INTERNAZIONALE

MINISTERO PER I BENI CULTURALI E AMBIENTALI
DIREZ. GEN. DELLE ANTICHITA' E BELLE ARTI

REGIONE

N.

CODICI

16/00013428

ITA:

Soprintendenza Archeologica della Puglia-Taranto 63

Puglia

(5605241) Roma, 1975 - Ist. Poligr. Stato - S. [c. 1.000.000]

PROVINCIA E COMUNE: **Ba. Bari**LUOGO DI COLLOCAZIONE: **Museo Archeologico**

INV. 20316

OGGETTO: **Brocca subgeometrica indigena**PROVENIENZA (rif. I.G.M.): **Ordona P 175 IV NE**DATI DI SCAVO: **Sequestro di Ortanova**
(o altra acquisizione) **novembre 1957**

INV. DI SCAVO:

DATAZIONE: **fine V - IV sec. a.C.**ATTRIBUZIONE: **subgeometrico daunio II - III**MATERIALE E TECNICA: **Argilla beige chiaro con decorazione monocroma in bruno. Lavorata al tornio.**MISURE: **alt. 10,1; diam. orlo 7,2; diam. base 4,6**STATO DI CONSERVAZIONE: **Decorazione talora abrasa, colore un po' evanido, macchioline di umidità.**

CONSISTENZA ATTUALE DEL MATERIALE:

ESAME DEI REPERTI:

CONDIZIONE GIURIDICA: **Proprietà della Provincia di Bari.**

NOTIFICHE:

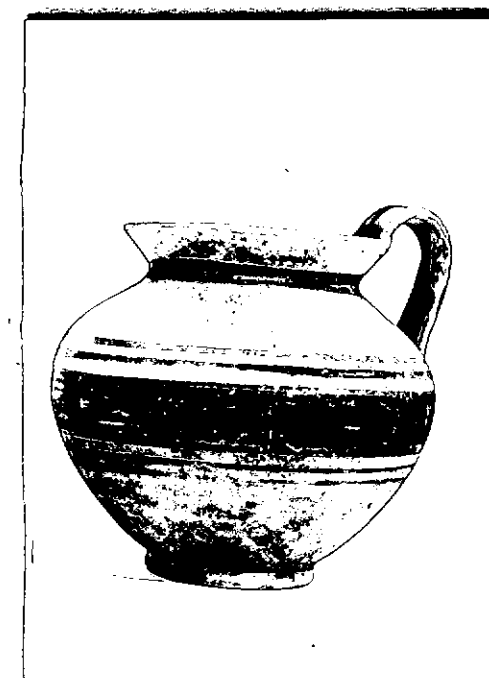

NEG. 21843

DESCRIZIONE:

Piede a disco, corpo globoso rastremato in basso, labbro lievemente svasato, ansa a nastro verticale, sovrastante l'orlo. Sul corpo nella zona mediana fascia fra due coppie di linee orizzontali parallele, fascetta all'attacco del labbro, zona esterna dell'ansa e labbro interno dipinti.

RESTAURI:

ESEGUITI:

PROCEDIMENTI SEGUITI:

BIBLIOGRAFIA, INVENTARI:

SPRINTENDENZA ARCHEOLOGICA
TARANTO

FOTOGRAFIE:

Reg. n° 21843 ~~di~~ Boni

DISEGNI:

ESAME DEI SITI E DEI TERRENI:

RIFERIMENTO OGGETTI DELLO STESSO COMPLESSO:

1000-80

COMPILATORE DELLA SCHEDA: **Maria Michela Fiore - Amendola**

DATA: **10 Dicembre 1981**

M. Michela Fiore

VISTO DEL FUNZIONARIO RESPONSABILE:



ALLEGATI:

OSSERVAZIONI:

RIFERIMENTO VECCHIE SCHEDE:

Io sottoscritto mi obbligo alla conservazione dell'oggetto descritto nel presente foglio secondo le norme della Legge 1° Giugno 1939, n. 1089 e Regolamento approvato con R. Decreto n. 363 del 30 Gennaio 1913; di conseguenza a non rimuoverlo dal posto che occupa, a non apportarvi modificazioni senza conseguire preventiva approvazione del Ministero dell'Istruzione, e a non menomarne in alcun modo il pubblico godimento.

DATA:

VISTO DEL SOPRINTENDENTE

FIRMA

AGGIORNAMENTI: