

N. CATALOGO GENERALE	N. CATALOGO INTERNAZIONALE	MINISTERO PER I BENI CULTURALI E AMBIENTALI DIREZ. GEN. DELLE ANTICHITA' E BELLE ARTI		REGIONE	N.
16/00013423	ITA:	Soprintendenza Archeologica della Puglia-Taranto		63	Puglia

(5605241) Roma, 1975 - Ist. Poligr. Stato - S. (c. 1.000.000)

PROVINCIA E COMUNE: **Da. Bari**LUOGO DI COLLOCAZIONE: **Museo Archeologico**INV. **20311**OGGETTO: **Brocchetta parzialmente verniciata in rosso**PROVENIENZA (rif. I.G.M.): **Ordona P 175 IV NE**DATI DI SCAVO: **Seq. di Ortanova nov. 1957** INV. DI SCAVO:  
(o altra acquisizione)DATAZIONE: **IV sec. a.C.**ATTRIBUZIONE: **Ceramica di probabile fabbrica apula**MATERIALE E TECNICA: **Argilla beige verniciata in rosso. Sbrature della vernice. Modellata al tornio.**MISURE: **Alt. con ansa 10,2; diam. orlo 7,8; diam. piede 5,2**STATO DI CONSERVAZIONE: **Frammento riattaccato al labbro, scheggiature, abrasioni superficiali, vernice a tratti scrostata, macchie di umidità.**

CONSISTENZA ATTUALE DEL MATERIALE:

ESAME DEI REPERTI:

CONDIZIONE GIURIDICA: **Proprietà della Provincia di Bari.**

NOTIFICHE:

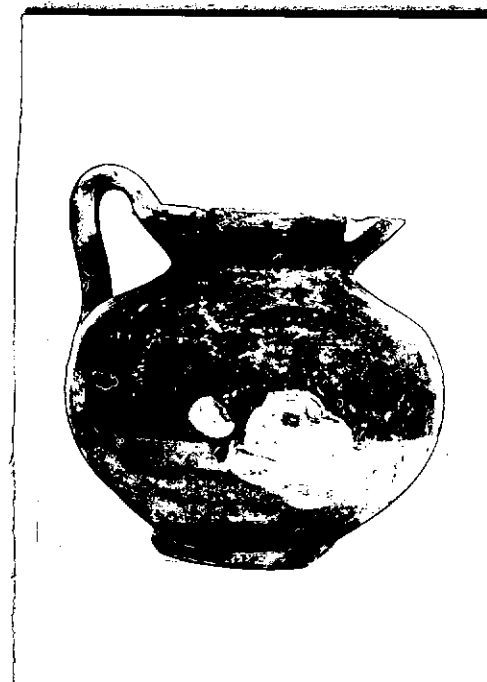
NEG. **21832**

## DESCRIZIONE:

Piede a disco, corpo globoso, labbro leggermente svaccato, ansa a nastro verticale, sormontante l'orlo. Risparmiati il piede e la parte inferiore. Per un tipo simile e per l'inquadramento cronologico si veda a cfr.: Ettore M. De Juliis, Ordona (Foggia) Scavi nella necropoli, in "Notizie degli Scavi di Antichità" vol. XXVII, 1973, pag. 331, fig. 62, n° 9.

RESTAURI:

ESEGUITI:

PROCEDIMENTI SEGUITI:

BIBLIOGRAFIA, INVENTARI:

FOTOGRAFIE: SOPRINTENDENZA ARCHEOLOGICA  
TARANTO  
S. n° 21832 ~~ca~~ Ban

DISEGNI:

ESAME DEI SITI E DEI TERRENI:

RIFERIMENTO OGGETTI DELLO STESSO COMPLESSO:

10.000.000  
10.000.000  
10.000.000

COMPILATORE DELLA SCHEDA: **Maria Michela Fiore + Amendola**

DATA: **30 Giugno 1981**

*M. Michela Fiore*

VISTO DEL FUNZIONARIO RESPONSABILE:



ALLEGATI:

OSSERVAZIONI:

RIFERIMENTO VECCHIE SCHEDE:

Io sottoscritto mi obbligo alla conservazione dell'oggetto descritto nel presente foglio secondo le norme della Legge 1° Giugno 1939, n. 1089 e Regolamento approvato con R. Decreto n. 363 del 30 Gennaio 1913; di conseguenza a non rimuoverlo dal posto che occupa, a non apportarvi modificazioni senza conseguire preventiva approvazione del Ministero dell'Istruzione, e a non menomarne in alcun modo il pubblico godimento.

DATA: .....

VISTO DEL SOPRINTENDENTE

FIRMA

AGGIORNAMENTI: