

RA

N. CATALOGO GENERALE

N. CATALOGO INTERNAZIONALE

MINISTERO PER I BENI CULTURALI E AMBIENTALI
DIREZ. GEN. DELLE ANTICHITA' E BELLE ARTI

REGIONE

N.

CODICI

16/00013421

ITA:

Soprintendenza Archeologica della Puglia-Taranto 63

Puglia

(5605241) Roma, 1975 - Ist. Poligr. Stato - S. (c. 1.000.000)

PROVINCIA E COMUNE: **Ba. Bari**LUOGO DI COLLOCAZIONE: **Museo Archeologico**

INV. 20309

OGGETTO: **Brocca subgeometrica indigena**PROVENIENZA (rif. I.G.M.): **Ordona F 175 IV NE**DATI DI SCAVO: **Sequestro di Ortanova**
(o altra acquisizione) **novembre 1957**

INV. DI SCAVO:

DATAZIONE: **fine V - IV sec. a.C.**ATTRIBUZIONE: **Subgeometrico daunio II - III**MATERIALE E TECNICA: **Argilla beige chiaro con decorazione bicroma in bruno e rosso arancio. Appena arrossata da fuoco. Modellata al tornio.**MISURE: **alt. con ansa 14,2; diam. orlo 10,1; diam. piede 5,6**STATO DI CONSERVAZIONE: **Labbro lesionato, frammento riattaccato e lacunoso sulla faccia anteriore, decorazione abrasa ed evanida.**

CONSISTENZA ATTUALE DEL MATERIALE:

ESAME DEI REPERTI:

CONDIZIONE GIURIDICA: **Proprietà della Provincia di Bari.**

NOTIFICHE:

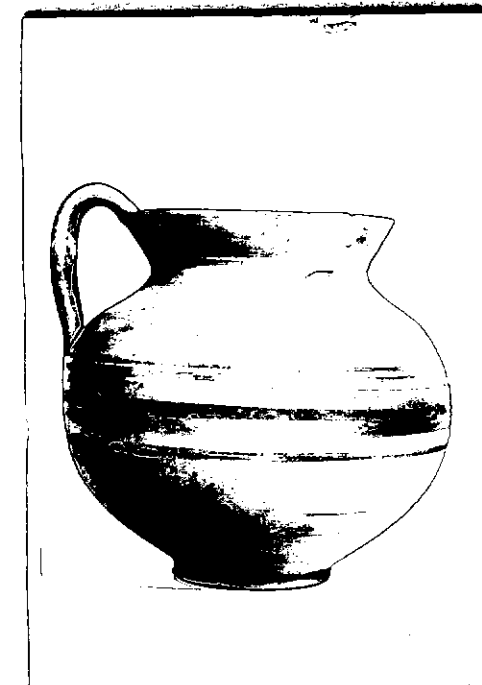

NEG. 21827

DESCRIZIONE:

Piede a disco, corpo globoso, labbro leggermente svasato, ansa a nastro verticale, sormontante l'orlo. Sul corpo nella zona mediana fascia in rosso arancio con fascetta mediana in bruno sovraddipinta fra coppia di linee e linea orizzontali parallele; ansa e labbro interno dipinti.

Per un tipo simile si veda a cfr.: Ettore M. De Juliis, Ordona (Foggia) Scavi nella necropoli, in "Notizie degli Scavi di Antichità", vol. XXVII, 1973, pag. 343, fig. 79, n° 3.

RESTAURI:

ESEGUITI:

PROCEDIMENTI SEGUITI:

BIBLIOGRAFIA, INVENTARI:

FOTOGRAFIE:

SOPRINTENDENZA ARCHEOLOGICA

TARANTO

SS. n° 21824 ex Bari

DISEGNI:

ESAME DEI SITI E DEI TERRENI:

RIFERIMENTO OGGETTI DELLO STESSO COMPLESSO:

6.8.87
1.4.87
0.4.87

COMPILATORE DELLA SCHEDA: **Maria Michela Fiore - Amendola**
DATA: **30 Giugno 1981** *M. Michela Fiore*

VISTO DEL FUNZIONARIO RESPONSABILE



ALLEGATI:

OSSERVAZIONI:

RIFERIMENTO VECCHIE SCHEDE:

Io sottoscritto mi obbligo alla conservazione dell'oggetto descritto nel presente foglio secondo le norme della Legge 1° Giugno 1939, n. 1089 e Regolamento approvato con R. Decreto n. 363 del 30 Gennaio 1913; di conseguenza a non rimuoverlo dal posto che occupa, a non apportarvi modificazioni senza conseguire preventiva approvazione del Ministero dell'Istruzione, e a non menomarne in alcun modo il pubblico godimento.

DATA:

VISTO DEL SOPRINTENDENTE

FIRMA

AGGIORNAMENTI: