

N. CATALOGO GENERALE	N. CATALOGO INTERNAZIONALE	 MINISTERO PER I BENI CULTURALI E AMBIENTALI DIREZ. GEN. DELLE ANTICHITA' E BELLE ARTI		REGIONE	N.
16/00011152	ITA:	SOPRINTENDENZA ARCHEOLOGICA DELLA PUGLIA - TARANTO	63	PUGLIA	

(5605241) Roma, 1975 - Ist. Poligr. Stato - S. (c. 1.000.000)

PROVINCIA E COMUNE: **BA - BARI**LUOGO DI COLLOCAZIONE: **Museo archeologico**INV. **4080**OGGETTO: **Brocca subgeometrica a decorazione monocroma**PROVENIENZA (rif. I.G.M.): **Ordona, P 175, IV NE**DATI DI SCAVO:
(o altra acquisizione)

INV. DI SCAVO: -

DATAZIONE: **seconda metà del VI-V secolo a.C.**ATTRIBUZIONE: **Subgeometrico daunia II**MATERIALE E TECNICA: **Argilla dura avana pallido con decorazione in
bruno; modellata a mano.**MISURE: **Alt. 12,5; alt. labbro 9; diam. base 5,5; diam. labbro 7,5.**STATO DI CONSERVAZIONE: **Superficie in vari punti scrostata.**

CONSISTENZA ATTUALE DEL MATERIALE: -

ESAME DEI REPERTI: -

CONDIZIONE GIURIDICA: **Proprietà della Provincia di Bari**

NOTIFICHE: -

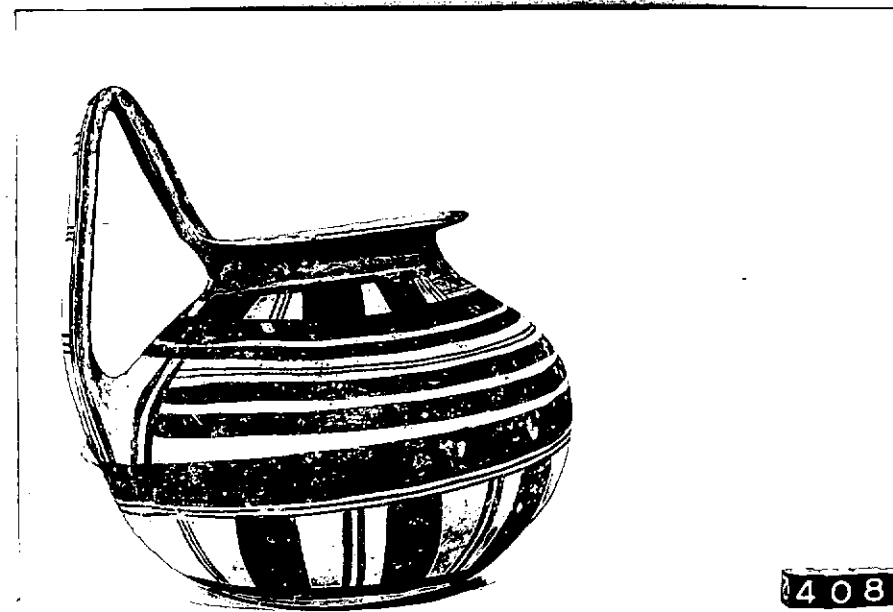

NEG. 9374-6

DESCRIZIONE:

Corpo apode globulare con rastrenatura al collo, breve labbro espanso a piattello; ansa sopraelevata a nastro. Sulla parte inferiore del corpo due gruppi di tre rettangoli verticali alternati a gruppi di sottili linee parallele e limitati da fasce concentriche e parallele. Verso l'alto fasce parallele di vario spessore. Sulla fronte, alla spalla, riquadro con serie di losanghe concentriche. Due fasce all'interno dell'orlo. Sull'ansa, all'esterno motivo a scala; all'interno riquadro con losanghe disposte a reticolo. Per il tipo si veda E.M. DE JULIIS, La ceramica geometrica della Daunia, Firenze 1977, tav. LXXV-LXXVI, CVII, A.

RESTAURI:

ESEGUITI:

PROCEDIMENTI SEGUITI:

BIBLIOGRAFIA, INVENTARI:

M. MAYER, Apulien vor und während der Hellenisierung, Leipzig-Berlin,
1914, p. 110, n. 26.

M. MAYER, Die Keramik des Vorarchaischen Apuliens, IV, p. 170, 13.

SOPRINTENDENZA ARCHEOLOGICA

FOTOGRAFIE:

TARANTO

A.F.S. n° 9374-5 Cat. Bari

DISEGNI:

ESAME DEI SITI E DEI TERRENI:

RIFERIMENTO OGGETTI DELLO STESSO COMPLESSO:



COMPILATORE DELLA SCHEDA: **Filomena Rossi**

DATA: **Settembre 1978**

VISTO DEL FUNZIONARIO RESPONSABILE:



ALLEGATI:

OSSERVAZIONI:

RIFERIMENTO VECCHIE SCHEDE:

Io sottoscritto mi obbligo alla conservazione dell'oggetto descritto nel presente foglio secondo le norme della Legge 1° Giugno 1939, n. 1089 e Regolamento approvato con R. Decreto n. 363 del 30 Gennaio 1913; di conseguenza a non rimuoverlo dal posto che occupa, a non apportarvi modificazioni senza conseguire preventiva approvazione del Ministero dell'Istruzione, e a non menomarne in alcun modo il pubblico godimento.

DATA:

VISTO DEL SOPRINTENDENTE

FIRMA

AGGIORNAMENTI: