



CODICI

16/00011118

ITA:

SOPRINTENDENZA ARCHEOLOGICA DELLA PUGLIA - TARANTO

63

PUGLIA

[5605241] Roma, 1975 - Ist. Poligr. Stato - S. [c. 1.000.000]

PROVINCIA E COMUNE: BA - BARI

LUOGO DI COLLOCAZIONE: Museo archeologico INV. 3932

OGGETTO: Brocca subgeometrica a decorazione bicroma

PROVENIENZA (rif. I.G.M.): Ordona, F 175, IV NE

DATI DI SCAVO: - INV. DI SCAVO: -
(o altra acquisizione)

DATAZIONE: seconda metà del VI-V secolo a.C.

ATTRIBUZIONE: Subgeometrico daunio II

MATERIALE E TECNICA: Argilla dura color sabbia chiaro con decorazione in bruno e seppia; modellata a mano.

MISURE: Alt. 14,5; alt. labbro 14; diam. base 6; diam. labbro 9,5.

STATO DI CONSERVAZIONE: Scheggiatura sul corpo e all'ansa; difetto di cottura su di un lato.

CONSISTENZA ATTUALE DEL MATERIALE: -

ESAME DEI REPERTI: -

CONDIZIONE GIURIDICA: Proprietà della Provincia di Bari

NOTIFICHE: 6

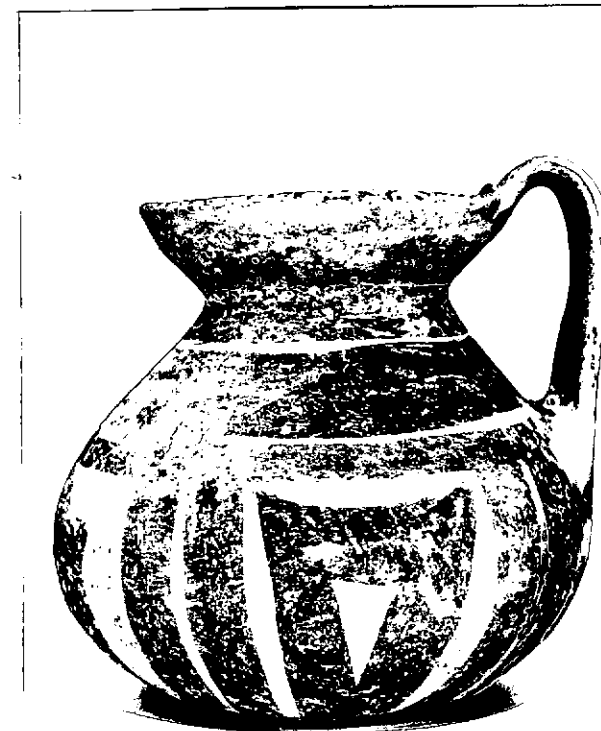

NEG. 9197

DESCRIZIONE:

Corpo apodo globulare depresso con rastrematura al collo, labbro espanso a profilo lievemente convesso, ansa sormontante a nastro. Decorazione a grossi motivi a pettine, fasce parallele a colori alternati; all'interno del labbro fascia circolare; sull'ansa fasce parallele; sotto l'ansa sottili linee parallele. Sotto la base motivo crociato. Per il tipo cfr. un esemplare da Siponto, in E.M. DE JULIIS, La ceramica geometrica della Daunia, Firenze 1977, tav. CV, A.

RESTAURI:

ESEGUITI:

PROCEDIMENTI SEGUITI:

BIBLIOGRAFIA, INVENTARI:

M. MAYER, Die Keramik des Vorgriechischen Apuliens, IV, p. 203, 10.
M. MAYER, Apulien vor und während der Hellenisierung, Leipzig-Berlin,
1914, p. 142, n. 10, tav. 13, 12.

4142

SOPRINTENDENZA ARCHEOLOGICA

FOTOGRAFIE:

TARANTO

Inv. n° 9197 Cat. Bani

DISEGNI:

ESAME DEI SITI E DEI TERRENI:

RIFERIMENTO OGGETTI DELLO STESSO COMPLESSO:

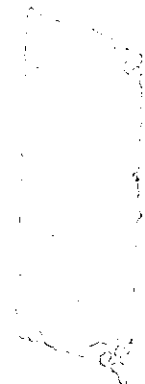

COMPILATORE DELLA SCHEDA: **Filomena Rossi**

DATA: **Settembre 1978**

VISTO DEL FUNZIONARIO RESPONSABILE



[Handwritten signature: Rossi]
[Handwritten signature: Filomena]

ALLEGATI:

OSSERVAZIONI:

RIFERIMENTO VECCHIE SCHEDE:

Io sottoscritto mi obbligo alla conservazione dell'oggetto descritto nel presente foglio secondo le norme della Legge 1° Giugno 1939, n. 1089 e Regolamento approvato con R. Decreto n. 363 del 30 Gennaio 1913; di conseguenza a non rimuoverlo dal posto che occupa, a non apportarvi modificazioni senza conseguire preventiva approvazione del Ministero dell'Istruzione, e a non menomarne in alcun modo il pubblico godimento.

DATA:

VISTO DEL SOPRINTENDENTE

FIRMA

AGGIORNAMENTI: